

# Analiza ekonomiczno- gospodarcza zaktualizowanej listy obszarów objętych wyłączeniami lub ograniczeniami w pozyskaniu

---

15 LIPCA 2024

---

NADLEŚNICTWO NOWOGRÓD  
REGIONALNA DYREKCJA LASÓW  
PAŃSTWOWYCH w BIAŁYMSTOKU



# O lasach nadleśnictwa

## Opis lasów nadleśnictwa

Nadleśnictwo Nowogród działa w oparciu o Plan Urządzenia Lasu obowiązujący na okres 01.01.20219 r. – 31.12.2028 r. Obecnie Nadleśnictwo jest w trakcie 6 roku obowiązywania powyższego PUL.

Nadleśnictwo Nowogród jest nadleśnictwem 3-obrębowym:

- Obręb Kolno 01-17-1
- Obręb Lipniki 01-17-2
- Obręb Nowogród 01-17-3

Podlega Regionalnej Dyrekcji Lasów Państwowych w Białymstoku. Obszar Nadleśnictwa Nowogród graniczy z następującymi jednostkami LP: od północy z Nadleśnictwami Pisz i Maskulińskie, od wschodu z Nadleśnictwem Łomża, od zachodu z Nadleśnictwami Myszyniec i Ostrołęka.

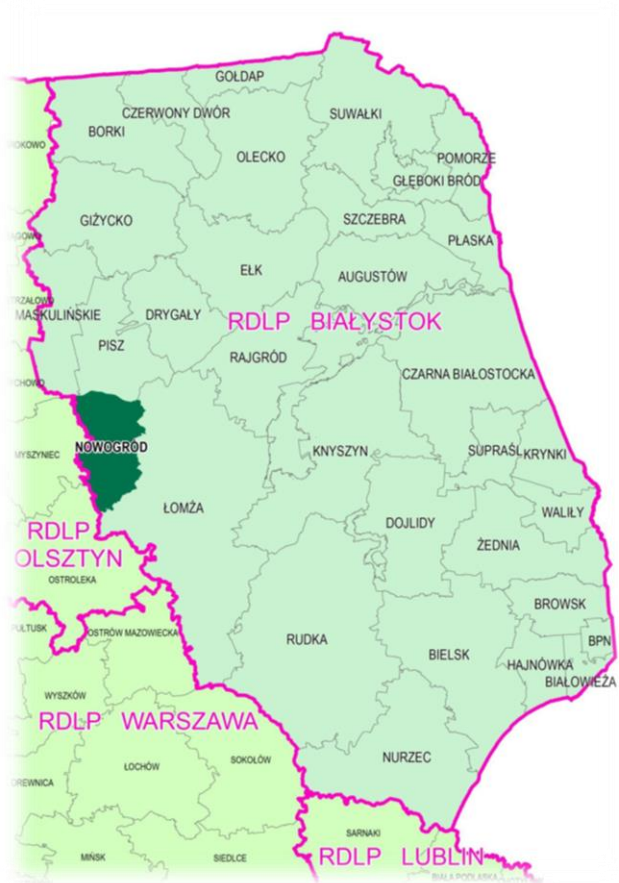

Nadleśnictwo Nowogród położone jest w zachodniej części województwa podlaskiego (obwód Kolno i Nowogród) oraz północno – wschodniej części województwa mazowieckiego (obwód Lipniki). Nadleśnictwo znajduje się w powiatach: łomżyńskim (gmina Miastkowo, Nowogród, Zbójna), kolneńskim (gminy Kolno, Turośl) oraz ostrołęckim (gmina Łyse).



Nadleśnictwo zostało podzielone na 11 leśnictw terytorialnych. W obrębie Kolno w trakcie obowiązywania IV rewizji zlikwidowano leśnictwo Kozioł powiększając jednocześnie powierzchnię sąsiadujących leśnictw: Łacha i Podgórze. W pozostałych obrębach zachowano podział i nazewnictwo obowiązujące w planie IV rewizji u.l. Średnia powierzchnia leśnictwa wynosi 1510,56 ha.

Według rejonizacji przyrodniczo-leśnej (Zielony, Kliczkowska 2012), lasy Nadleśnictwa Nowogród leżą prawie w całości w Krainie Mazowiecko-Podlaskiej (IV), w mezoregionie Puszczy Kurpiowskiej i Dolinie Dolnej Narwi. Jedynie tereny położone w gminie Kolno (teren leśnictwa Łacha i część leśnictwa Podgórze), należą do Krainy Mazursko-Podlaskiej (II), mezoregionu Wysoczyzny Kolneńskiej. Szczegółowy przebieg granic mezoregionów został przedstawiony w „Programie ochrony przyrody”.

---

Grunty zarządzane przez Nadleśnictwo Nowogród w odniesieniu do ogólnej sieci geograficznej położone są między 21°36' a 22°02' długości geograficznej wschodniej oraz między 53°11' a 53°29' szerokości geograficznej północnej. Najwyżej położonym punktem nadleśnictwa jest wydma w oddziale 141 (obręb Kolno). Jej wysokość wynosi 138,8 m n.p.m. Najniższy punkt omawianego terenu znajduje się na tarasie zalewowym doliny Narwi i wynosi 97,0 m n.p.m. Deniwelacja tego terenu wynosi 41,8 m.

Nadleśnictwo Nowogród położone jest na terenie równinnego i płaskiego sandru kurpiowskiego. Dość licznie występujące tu niecki wytopiskowe, zarówno odpływowe jak i bezodpływowe, oraz doliny rzeczne przecinające ów sandr są słabo widoczne w terenie. Obniżenia te przebiegają w kierunku południowo-wschodnim ku dolinie Narwii. Układ taki uformował się przez wody płynące sprzed czoła lodowca, a także przez wody tworzące współczesną sieć rzeczna. Formą geomorfologiczną, która odbiega od charakteru tego terenu są wydmy. Wykształciły się one na przełomie XVIII i XIX wieku w wyniku rabunkowej gospodarki człowieka. Osiągają często znaczące wymiary zarówno w pionie jak i poziomie. Wały wydym ciągną się nawet po kilkanaście kilometrów, a ich wysokość dochodzi do 25 m.

Według Kondrackiego [2014] obszar nadleśnictwa składa się z mezoregionów: Równiny Kurpiowskiej, Doliny Dolnej Narwi oraz Wysoczyzny Kolneńskiej.

PRZEWIDYWANE ODDZIAŁYWANIE PLANU URZĄDZENIA LASU NA ŚRODOWISKO I OBSZARY NATURA 2000

Lp.	Elementy środowiska	Rodzaje planowanych czynności i zadań gospodarczych oraz ich przewidywane znaczące oddziaływanie <sup>1)</sup> na elementy środowiska					Oddziaływanie łączne <sup>2)</sup> planowanych czynności i zadań gospodarczych
		Odnowienia	Pielęgnowanie drzewostanów	Rębnie gniazdowe i przebudowa stopniowa	Rębnie zupełne	Brak zabiegu	
1	2	3	4	5	6	7	8
1	Różnorodność biologiczna	+2	0	+3	+1	-1	+2
2	Ludzie	+2	+2	+1	+1	-1	+2
3	Zwierzęta	+1	0	0	-1	0	0
4	Rośliny	-1	0	-1	-1	1	-1
5	Woda	+1	0	0	-1	+1	+1
6	Powietrze	+3	0	-1	-1	+1	+1
7	Powierzchnia ziemi	+2	0	0	-1	+1	+1
8	Krajobraz	0	0	-1	-1	1	0
9	Klimat	+2	0	0	-1	1	+1
10	Zasoby naturalne	+3	+1	0	0	0	0
11	Zabytki	0	0	0	0	0	0
12	Dobra materialne	+1	+1	+1	+1	-1	+1
13	Łączna ocena <sup>2)</sup> oddziaływania Planu zarządzania lasu na środowisko	+2	+1	+1	0	+1	+2

Symbole przewidywanego znaczącego oddziaływania planowanych czynności gospodarczych na elementy środowiska oraz symbole dotyczące okresu tego oddziaływania:

+ (plus) - wpływ dodatni, pozytywny;

0 (zero) - brak znaczącego wpływu,

- (minus) wpływ ujemny, obojętny/negatywny,

1. Oddziaływanie krótkoterminowe, oddziaływanie kilkuletnie, maksymalnie do długości 1 okresu gospodarczego;

2. Oddziaływanie średnioterminowe, oddziaływanie trwające dłużej niż jeden okres gospodarczy, jednak bez trwałego wpływu na dany element środowiska;

3. Oddziaływanie długoterminowe, oddziaływanie mające względnie trwały wpływ na dany element środowiska

<sup>2)</sup> Łączna ocena nie wynika ze średniej arytmetycznej poszczególnych ocen, lecz stanowi indywidualne podsumowanie zagadnienia.

Ochrona różnorodności biologicznej w nadleśnictwie realizowana jest na podstawie obowiązujących w Lasach Państwowych zarządzeń i instrukcji.

W zakresie różnorodności gatunkowej - mogą być oceniane zapisy Planu dotyczące:

a) wpływu projektowanych zabiegów na różnorodność gatunkową grzybów, roślin i zwierząt,

b) wpływu projektowanych zabiegów na zróżnicowanie gatunkowe drzewostanów.

W pierwszym przypadku jednoznaczna ocena nie jest możliwa, gdyż realizacja Planu może różnie wpływać na różne grupy gatunków. Dla niektórych jest to działanie negatywne dla innych pozytywne. Na przykład cięcia rębne w 90-letnim borze sosnowym, będą niekorzystne dla gatunków związanych z dojrzałymi drzewostanami iglastymi (włochatka, dzięcioł czarny), a korzystne dla gatunków potrzebujących otwartej przestrzeni w lesie: lelek, lerka czy sasanka otwarta.

---

Nawet to niekorzystne oddziaływanie może dotyczyć tylko pojedynczych osobników, natomiast do populacji będzie to miało minimalne znaczenie z względu na zasadę utrzymania w Planie trwałości lasu (wszystkich faz rozwojowych).

Kolejnym istotnym skutkiem założeń zaplanowanych w Planie, o oddziaływaniu jednoznacznie dodatnim, jest wyłączenie z zabiegów gospodarczych pewnych grup drzewostanów (m. in. drzewostanów na siedlisku Bb). Plan zakłada wyłączenie z użytkowania rębego wszystkich drzewostanów na siedlisku Bb, BMb oraz siedliskach przyrodniczych 91D0, 91E0. W jednym wydzieleniu zaprojektowano rębnię gniazdową uprzątającą na siedlisku LMb. Drzewostan ten jest w klasie odnowienia, a także występuje na gruncie mozaika siedlisk. Ponadto Plan zakłada pozostawienie podczas wykonywania zabiegów drzew dziuplastych, pozostawienie do naturalnej śmierci i całkowitej mineralizacji pojedynczych drzew na siedliskach przyrodniczych oraz kęp starodrzewów na powierzchniach użytkowanych rębnie. W wyniku takiego podejścia wytworzą się w lasach gospodarczych ostoje bioróżnorodności, które powiększą refugia dla gatunków i siedlisk.

Oddziaływanie zapisów projektu planu urządzenia lasu na ludzi należy rozpatrywać w dwóch wymiarach. Pierwszym są korzyści ekonomiczne związane z funkcją produkcyjną lasu, realizowaną przede wszystkim poprzez pozyskanie drewna. Drugim wymiarem są szeroko rozumiane korzyści o charakterze społecznym. Możliwość realizowania funkcji ekonomicznej lasu wiąże się ściśle z wymogami Planu, ponieważ prowadzenie gospodarki leśnej odbywa się w oparciu o zapisy tego dokumentu. Korzystny wpływ postanowień Planu na ludzi uwidacznia się poprzez zapewnienie pracy i dochodów, zarówno społecznościom lokalnym zamieszkującym teren nadleśnictwa, jak też w szerszym ujęciu, grupom zawodowym związanym z leśnictwem i branżą drzewną. Ludzie znajdują zatrudnienie i osiągają korzyści finansowe przy wykonywaniu wszystkich zabiegów gospodarczych zaplanowanych w projekcie PUL (odnowień, pielęgnacji drzewostanów, rębni). Trudnym do zmierzenia aspektem ekonomicznym, który wiąże się z zasadą zachowania trwałości lasów oraz ich powszechnej dostępności, są korzyści (dochody) związane z możliwością pozyskania runa leśnego i jego płodów. Dodatni wpływ zapisów planu w wymiarze społecznym jest związany przede wszystkim z szerokim udostępnianiem lasów jako miejsca rekreacji, wypoczynku oraz prowadzenia różnorodnych działań z zakresu promocji i edukacji ekologicznej m.in. prowadzenie zajęć z młodzieżą, organizowanie konkursów ekologicznych, cyklicznych akcji plenerowych oraz zajęć terenowych w oparciu o wytyczone i oznakowane ścieżki dydaktyczno-edukacyjne. Zadania związane z tymi zagadnieniami są opisane w części składowej Planu jaką jest Program ochrony przyrody w nadleśnictwie. Zapisy Planu, a w szczególności Programu

---

ochrony przyrody, mogą być pomocne dla nadleśnictwa przy projektowaniu miejsc turystyczno-rekreacyjnych, szlaków turystycznych, ścieżek edukacyjnych, edukacji przyrodniczo-leśnej.

Realizacja Planu nie wpływa bezpośrednio na zdrowie i bezpieczeństwo ludzi, jako że charakter zaplanowanych zabiegów i działań dotyczy wyłącznie kształtowania drzewostanów w ekosystemach leśnych. Prace leśne wykonywane są wyłącznie w lesie, a teren objęty wycinką drzew powinien być, według wewnętrznych przepisów oraz zasad BHP, oznaczony znakami zakazu wstępu. Zakłady Usług Leśnych, wykonujące czynności w zakresie pozyskania i hodowli, są w tym zakresie przeszkolone oraz mają stosowne uprawnienia. Tak więc o ile sam Plan nie zawiera zapisów mogących wpływać negatywnie na zdrowie i bezpieczeństwo ludzi wykonujących prace leśne, o tyle jego realizacja, bez zachowania podstawowych zasad bezpieczeństwa, może takie ryzyko zawierać.

Wpływ zapisów projektu planu urządzenia lasu na ludzi, zarówno w krótkim jak też w długim okresie czasu, należy uznać za dodatni.

Głównym zagrożeniem dla chronionych gatunków roślin i grzybów jest utrata właściwości siedlisk w wyniku prowadzenia rębni, a także ich mechaniczne uszkodzenie podczas prowadzenia prac związanych z pozyskaniem drewna i pielęgnacją lasu. Dla wielu gatunków jest to zagrożenie czasowe, gdyż szybko rekolonizują powierzchnię, ale dla niektórych będzie to poważne zagrożenie. Plan wprowadza szereg czynności, które mają ograniczyć lub wyeliminować negatywny wpływ cięć rębnych oraz zabiegów pielęgnacyjnych i sanitarnych (zawarte w Programie Ochrony Przyrody, rozdz. 7). Zastosowanie tych wymogów powinno zapewnić minimalny wpływ Planu na rośliny chronione.

Z dostępnych informacji wynika, że wszelkie przedsięwzięcia ujęte do realizacji w Planie zostały zaplanowane w taki sposób, by ograniczyć lub uniknąć negatywnego wpływu na te gatunki. Nie można jednak wykluczyć, że pojedyncze stanowiska gatunków chronionych mogą zostać uszkodzone podczas prac leśnych. Dotyczy to zwłaszcza takich gatunków, które są pospolite, jak np. widłak jałowcowaty. Populacja takich gatunków nie jest zagrożona w nadleśnictwie, mimo, że pojedyncze płaty mogą ulec zniszczeniu.

Ocenę oddziaływania zapisów projektu planu urządzenia lasu na chronione i rzadkie gatunki przeprowadzono z zastosowaniem analizy dostępnych danych o ich występowaniu, otrzymanych z nadleśnictwa, zebranych podczas prac terenowych i aktualnej wiedzy o biologii i ekologii gatunków chronionych.

Kształtowanie i ochronę właściwych stosunków wodnych na terenie nadleśnictwa przeprowadza się poprzez ustanowienie lasów wodochronnych, ochronę siedlisk bobrów i małą retencję.

---

Lasy wodochronne w głównej mierze mają za zadanie utrzymanie i zwiększanie zdolności retencyjnej gleb leśnych, oczyszczanie wody, zasilanie zbiorników wód podziemnych, ochronę źródeł, ochronę cieków i zbiorników wód powierzchniowych przed zanieczyszczeniem i zamulaniem oraz pełnienie funkcji regulatora powierzchniowego i glebowego spływu wody. Są też regulatorem wilgotności gleb terenów przyległych i położonych w niższej części zlewni oraz wilgotności powietrza i spowolnienia spływu powierzchniowego wód.

W Nadleśnictwie Nowogród utworzono 1875,88 ha lasów wodochronnych (w tym na 1758,44 ha jest to wiodąca kategoria ochronności).

W lasach wodochronnych stosuje się zasady zagospodarowania zapewniające stałą obecność szaty leśnej. W strefie bezpośrednio przyległej do źródeł i ujęć wody, w lasach łągowych, na siedliskach bagiennych, wzdłuż linii brzegowej cieków i zbiorników wodnych Plan przewiduje pozostawienie drzewostanów bez wskazań gospodarczych, stosowanie rębni złożonych, czy też wyznaczenie stref buforowych nie podlegających użytkowaniu. Ochrona siedlisk bobra europejskiego poprzez nie ingerowanie w rozlewiska bobrowe, wpłynie na spowolnienie spływu wód powierzchniowych i w konsekwencji na poprawę reżimu cieków. Plan urządzenia lasu zaleca również ochronę śródleśnych źródeł, młak i torfowisk.

W Nadleśnictwie Nowogród nie przewiduje się wykonywania zabiegów prowadzących do pogorszenia stosunków wodnych. Zabiegi rębne w krótkim i średnim okresie czasu nie mają istotnego wpływu na wodę ze względu na proces zastępowania drzewostanu dojrzałego młodym pokoleniem. Działania i rozwiązania zastosowane w Planie, wpłyną jednoznacznie pozytywnie na wody powierzchniowe i podziemne.

## Zasoby leśne nadleśnictwa

Drzewostany Nadleśnictwa Nowogród odznaczają się znacznym zróżnicowaniem wiekowym. Powierzchniowo i miąższościowo przeważają drzewostany IVa i Vb klasy wieku. Najniższy udział powierzchniowy mają drzewostany w VIII klasie (80,48 ha). Udział powierzchniowy drzewostanów ponad 100-letnich wynosi 10,06% (1579,28 ha). W obrębie Kolno występuje bardzo duży udział drzewostanów w Ib klasie wieku powstałych w wyniku odnowień powierzchni pohuraganowych z 2002 roku. W dalszej perspektywie udział młodszych klas wieku będzie rósł w miarę intensyfikacji użytkowania rębego w najliczniejszych obecnie drzewostanach strasznych klas wieku.

W skali całego nadleśnictwa struktura wiekowa drzewostanów z dominacją IV i V klasy wieku, jest niekorzystna w kontekście stosowanych sposobów zagospodarowania.



Rozkład zapasu w klasach i podklasach wieku zapewnia trwałość lasu i ciągłość użytkowania drzewostanów.

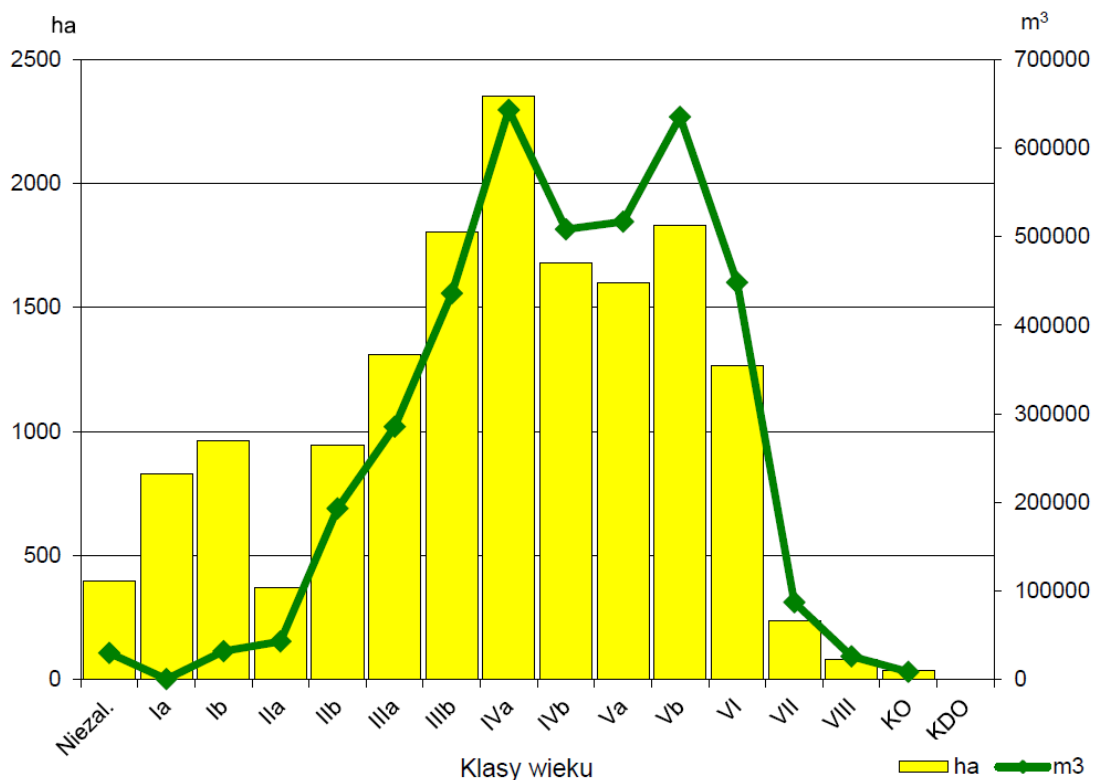

Ryc. 10. Struktura powierzchniowo-mięższociowa drzewostanów - Nadleśnictwo Nowogród

Głównym gatunkiem tworzącym drzewostany w Nadleśnictwie Nowogród jest sosna, która zajmuje 92,65% powierzchni leśnej zalesionej. Gatunki iglaste zajmują 93,16% powierzchni nadleśnictwa, a liściaste 6,84%, w tym: brzoza – 3,13%, olsza – 3,43%. Wybrane cechy tych gatunków przedstawia tabela:

Tabela 32. Cechy dominujących gatunków lasotwórczych nadleśnictwa

Cecha	Gatunek		
	SO	BRZ	OL
1	2	3	4
Udział powierzchniowy [%]	92,65	3,13	3,43
Udział mięższociowy [%]	93,95	2,37	3,20
Przeciętna zasobność [m <sup>3</sup> /ha]	258	193	237
Przeciętny wiek [lat]	66	65	54

Dane o aktualnym stanie siedliska pochodzące z operatu glebowo-siedliskowego, po weryfikacji terenowej prowadzonej podczas taksacji na potrzeby niniejszego planu, przedstawiają się następująco:

> 75,84 % siedliska w stanie naturalnym

- > 13,64 % siedliska zbliżone do naturalnych
- > 10,51 % siedliska zniekształcone
- > 0,01 % siedliska silnie zniekształcone

**Tabela 13. Zestawienie wilgotnościowo-troficzne powierzchni siedlisk leśnych**

Grupy żyźnościowe siedlisk	Grupy wilgotnościowe siedlisk					Razem	%
	Suche	Świeże	wilgotne	Bagienne	Zalewowe		
	Powierzchnia [ha]						
1	2	3	4	5	6	7	8
Bory	156,76	12570,21	694,29	41,01	-	13462,27	85,77
Bory mieszane	-	789,45	367,65	25,78	-	1182,88	7,54
Lasy mieszane	-	56,24	150,48	127,10	-	333,82	2,13
Lasy	-	3,63	60,02	356,53	295,60	715,78	4,56
<b>Ogółem</b>	<b>156,76</b>	<b>13419,53</b>	<b>1272,44</b>	<b>550,42</b>	<b>295,60</b>	<b>15694,75</b>	<b>100,00</b>
%	1,00	85,50	8,11	3,51	1,88	100,00	-

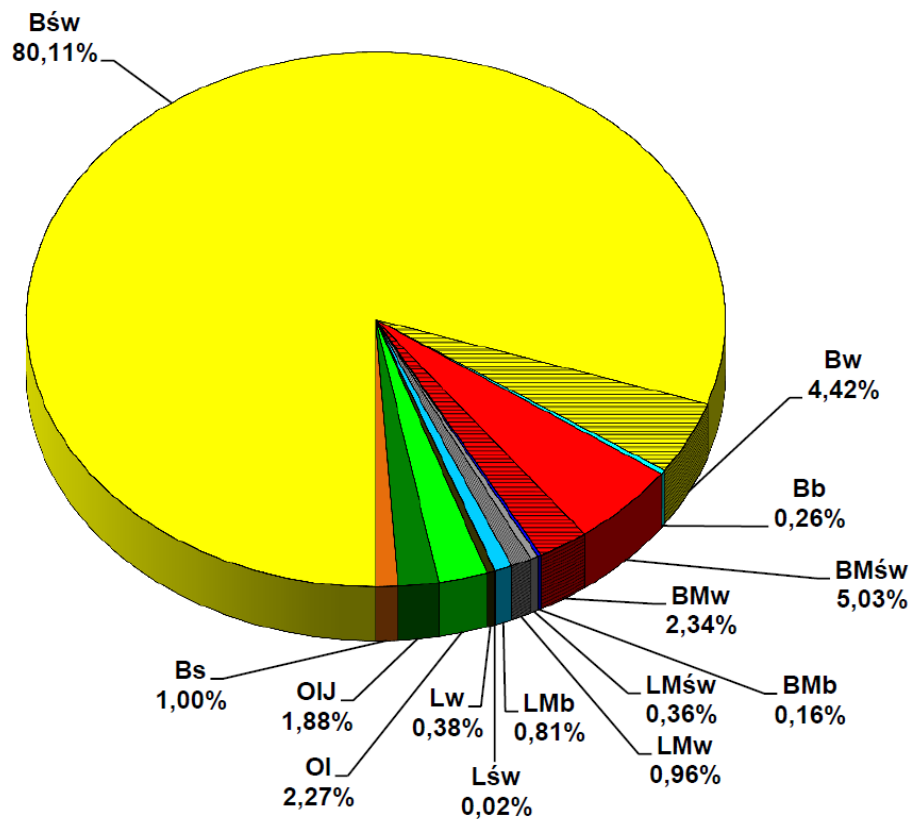

*Ryc. 5. Udział % powierzchni wg typów siedliskowych lasu - Nadleśnictwo Nowogród*

Tabela 12. Zestawienie powierzchni i udziału procentowego typów siedliskowych lasu (wyciąg z instrukcyjnej tab. IV)

Typ siedliskowy lasu	Obręby						Nadleśnictwo	
	KOLNO		LIPNIKI		NOWOGRÓD			
	Pow.[ha]	Udział[%]	Pow.[ha]	Udział[%]	Pow.[ha]	Udział[%]	Pow.[ha]	Udział[%]
1	2	3	4	5	6	7	8	9
BS	129,43	2,07	-	0,00	27,33	0,38	156,76	1,00
BŚW	5183,90	82,72	1601,46	74,34	5784,85	79,51	12570,21	80,11
BW	279,47	4,46	88,91	4,13	325,91	4,48	694,29	4,42
BB	18,61	0,30	0,85	0,04	21,55	0,30	41,01	0,26
BMŚW	302,56	4,83	146,64	6,81	340,25	4,68	789,45	5,03
BMW	172,59	2,75	27,65	1,28	167,41	2,30	367,65	2,34
BMB	18,07	0,29	1,61	0,07	6,10	0,08	25,78	0,16
LMŚW	4,95	0,08	-	0,00	51,29	0,71	56,24	0,36
LMW	29,81	0,48	36,53	1,70	84,14	1,16	150,48	0,96
LMB	3,54	0,06	-	0,00	123,56	1,70	127,10	0,81
LŚW	-	0,00	-	0,00	3,63	0,05	3,63	0,02
LW	1,16	0,02	14,86	0,69	44,00	0,60	60,02	0,38
OL	40,64	0,65	126,34	5,86	189,55	2,61	356,53	2,27
OLJ	81,00	1,29	109,49	5,08	105,11	1,44	295,60	1,88
<b>Razem</b>	<b>6265,73</b>	<b>100,00</b>	<b>2154,34</b>	<b>100,00</b>	<b>7274,68</b>	<b>100,00</b>	<b>15694,75</b>	<b>100,00</b>

**Zestawienie przyjętych przez KZP typów drzewostanu (TD) dla poszczególnych siedlisk leśnych z uwzględnieniem krain przyrodniczo-leśnych (Tabela 17)**

**Tabela 17. Przyjęte TD o kierunku gospodarczym i orientacyjne składy gatunkowe upraw**

Typ siedliskowy lasu	Wariant wilgotn.	Typ drzewostanu	Orientacyjne składy gatunkowe - %	
			Gatunki główne	Gatunki domieszkowe
1	2	3	4	5
BS	SU	SO	SO-90	BRZ-10
BŚW	Ś	BRZ SO	SO-80	BRZ-20
BŚW	SŚ	ŚW SO	SO-70	ŚW-20, BRZ-10
BW	WW	SO	SO-80	BRZ-10, ŚW-10
BW	WSW	ŚW SO	SO-70	ŚW-20, BRZ-10
BB	BBM	SO	SO-90	BRZ-10
BB	BM	SO	SO-90	BRZ-10
BB	BO	SO	SO-90	BRZ-10
BMŚW	SŚ	ŚW SO	SO-60	ŚW-20, BRZ-10, DB-10
BMŚW	Ś	ŚW SO	SO-60	ŚW-20, BRZ-10, DB-10
BMW	WSW	SO ŚW	ŚW-60	SO-30, BRZ-10
BMW	WW	SO DB ŚW	ŚW-50	DB-20, SO-20, BRZ-10
BMB	BBM	BRZ SO	SO-70	BRZ-20, ŚW-10
BMB	BM	BRZ SO	SO-70	BRZ-20, ŚW-10
BMB	BO	ŚW SO	SO-60	ŚW-30, BRZ-10
LMŚW	Ś	ŚW DB SO	SO-40	DB-30, ŚW-20, MD-10
LMŚW	SŚ	SO DB ŚW	ŚW-50	DB-20, SO-20, BK-10
LMW	WSW	SO OL DB ŚW	ŚW-40	SO-20, DB-20, OL-20
LMW	WW	SO DB ŚW	ŚW-40	DB-20, SO-20, BK-10, OL-10
LMB	BBW	OLŚW	ŚW-50	OL-30, BRZ-10, SO-10
LMB	BM	OL ŚW	ŚW-50	OL-30, BRZ-10, SO-10
LMB	BO	SO BRZ OL	OL-50	BRZ-30, SO-20
LŚW	Ś	SO MD DB	DB-50	MD-20, SO-20, ŚW-10
LŚW	SŚ	SO MD DB	DB-50	MD-20, SO-20, ŚW-10
LW	WSW	OL JS DB	DB-50	JS-20, OL-20, ŚW-10
LW	WW	OL JS DB	DB-50	JS-20, OL-20, ŚW-10
OL	BO	JS OL	OL-60	JS-30, ŚW-10
OL	BBM	OL	OL-90	WZ-10
OL	BM	OL	OL-90	WZ-10
OLJ	ŁP	JS OL	OL-70	JS-30
OLJ	ŁN	OL JS	JS-40	OL-40, DB-10, ŚW-10
OLJ	ŁZ	OL JS	JS-50	OL-40, BRZ-10

## Ochrona przyrody w nadleśnictwie

Ochrona przyrody w lasach nadleśnictwa to:

- ochrona obszarów, obiektów i gatunków objętych różnymi formami ochrony przyrody występujących na gruntach nadleśnictwa,
- zachowanie w dobrym stanie siedlisk i gatunków objętych ochroną w ramach sieci Natura 2000, na terenie nadleśnictwa,
- racjonalna gospodarka leśna w oparciu o ideę trwałego i zrównoważonego rozwoju i różnorodności biologicznej, zdefiniowana w art. 6 Ustawy o lasach,
- dbałość o pozaprodukcyjne funkcje lasów,

- propagowanie idei ochrony lasu oraz roli lasów i leśnictwa w aspekcie gospodarczym i społecznym, czyli edukacja ekologiczna społeczeństwa przez leśników,
- ograniczenie negatywnego wpływu na lasy źródeł zagrożenia znajdujących się poza obszarami leśnymi, rozpoznanie skali powyższych zagrożeń poprzez monitoring techniczny i biologiczny.

Obszar zasięgu terytorialnego Nadleśnictwa Nowogród cechuje umiarkowane bogactwo przyrodnicze. Mamy tu do czynienia z różnymi formami ochrony przyrody, krajobrazu i obszarami funkcyjnymi o zróżnicowanym układzie reżimów ochronnych, począwszy od rezerwatów przyrody poprzez obszary chronionego krajobrazu, pomniki przyrody, ochronę gatunkową roślin i zwierząt, po obszary Natura 2000. W pierwszej części rozdziału przedstawione zostały formy ochrony przyrody w rozumieniu Ustawy o ochronie przyrody (art. 6 punkt 1), w drugiej części inne formy ochrony krajobrazu i obszary funkcyjne, które wpływają na zachowanie (ochronę) cennych przyrodniczo miejsc i obszarów.

Rezerваты przyrody obejmują obszary zachowane w stanie naturalnym lub mało zmienionym, ekosystemy, ostoje i siedliska przyrodnicze, a także siedliska roślin, zwierząt i grzybów oraz twory i składniki przyrody nieożywionej, wyróżniające się szczególnymi wartościami przyrodniczymi, naukowymi, kulturowymi lub walorami krajobrazowymi.

W zasięgu administracyjnym Nadleśnictwa Nowogród znajduje się 6 rezerwatów przyrody: Ciemny Kąt, Kaniston, Mingos, Łokieć, Tabory i Czarny Kąt. Wszystkie rezerваты znajdują się na gruntach Lasów Państwowych

Lp.	Nazwa rezerwatu	Nadleśnictwo	Łączna pow. rezerwatów		Razem		Powierzchnia zgodnie z rozporządzeniem tworzącym rezerwat (ha)	Powierzchnia rezerwatu poza gruntami PGL LP (ha)
			wg kat. gruntów					
			Leśna	Nieleśna	(szt.)	(ha)		
1.	Ciemny Kąt	Nowogród	125,76	0,00	1	125,94	125,95	0,18
2.	Tabory	Nowogród	17,21	0,00	1	17,21	17,21	0,00
3.	Mingos	Nowogród	13,46	0,00	1	13,46	13,46	0,00
4.	Łokieć	Nowogród	136,39	3,37	1	139,76	139,50	0,00
5.	Kaniston	Nowogród	116,11	17,95	1	134,06	136,59	0,00
6.	Czarny Kąt	Nowogród	32,29	0,00	1	32,74	32,79	0,45

W zasięgu terytorialnym Nadleśnictwa Nowogród występuje 47 użytków ekologicznych o łącznej powierzchni 97,52 ha.

Wszystkie użytki ekologiczne na terenie nadleśnictwa chronią ekosystemy bagienne, powołano je w celu zachowania:

- w naturalnym stanie roślinności śródleśnego torfowiska,
- w naturalnym stanie śródleśnego mokradła z roślinnością bagienną i łąkową,
- śródleśnego mokradła z naturalną roślinnością nieleśną,
- w naturalnym stanie roślinności bagiennej i łąkowej stanowiącej rzadki składnik Puszczy Kurpiowskiej,
- śródleśnego naturalnego jeziora z roślinnością wodną,
- w naturalnym stanie roślinności fragmentu doliny Narwi,
- w naturalnym stanie śródleśnego torfowiska,
- roślinności nieleśnej występującej na śródleśnym mokradle,
- śródleśnego mokradła z naturalną roślinnością łąkową,
- śródleśnego obniżenia okresowo podmokłego z naturalną roślinnością łąkową,
- naturalnej roślinności bagiennej w dolinie rzeki Rybnicy,
- naturalnych zbiorowisk roślinnych szuwarowych i łąkowych,
- naturalnych zbiorowisk roślinności nieleśnej na śródleśnym torfowisku,
- śródleśnej polany okresowo podtapianej z naturalną roślinnością,
- w naturalnym stanie zbiorowisk roślinnych,
- roślinności w naturalnym stanie,
- w naturalnym stanie śródleśnego zatorfionego obniżenia z naturalną roślinnością,
- w naturalnym stanie zbiorowisk roślinnych śródleśnego torfowiska,
- w naturalnym stanie roślinności śródleśnego okresowo podtapianego zagłębienia,
- w naturalnym stanie roślinności torfowiska przejściowego,
- w naturalnym stanie śródleśnego torfowiska z roślinnością nieleśną,
- w naturalnym stanie śródleśnego torfowiska wysokiego,
- w naturalnym stanie roślinności na śródleśnym zatorfionym obniżeniu,
- naturalnym stanie roślinności na śródleśnym torfowisku.

#### Rośliny i grzyby chronione

W zasięgu terytorialnym Nadleśnictwa Nowogród możliwe jest występowanie:

- 61 gatunków roślin (objętych ochroną: 20 - ściśłą, 41 – częściową, 4 z nich wymienionych jest w Załączniku II Dyrektywy Rady 92/43/EWG, a 10 - ujętych w Czerwonej Księdze Roślin [Kaźmierczakowa, Zarzycki, Mirek 2014]),
- 12 gatunków grzybów (objętych ochroną: 3 - ściśłą, 9 – częściową).

W zasięgu terytorialnym Nadleśnictwa Nowogród może występować 208 gatunków zwierząt objętych prawną ochroną.

---

Na terenie nadleśnictwa - w ramach sieci Natura 2000 - zlokalizowane są następujące obszary specjalnej ochrony:

- ✓ OSO Puszcza Piska o powierzchni - 1847,00 ha
- ✓ OSO Dolina Dolnej Narwi o powierzchni - 171,00 ha
- ✓ SOO Mokradła Kolneńskie i Kurpiowskie - 983,44 ha
- ✓ SOO Dolina Pisy o powierzchni - 92,09 ha
- ✓ SOO Ostoja Narwiańska o powierzchni - 304,54 ha

W zasięgu terytorialnym Nadleśnictwa Nowogród występują Obszary Chronionego Krajobrazu: „Równina Kurpiowska” o powierzchni 48 994,10 ha z czego w zarządzie nadleśnictwa jest 12 873 ha.

Strefy ochrony zwierząt objętych ochroną strefową:

- ✓ bocian czarny 1 strefa
- ✓ bielik 1 strefa
- ✓ orlik krzykliwy 1 strefa

Łączna powierzchnia stref ochronnych w Nadleśnictwie Nowogród to 118,14 ha.

Na terenie Nadleśnictwa Nowogród znajduje się 47 użytków ekologicznych, których łączna powierzchnia zajmuje 97,52 ha.

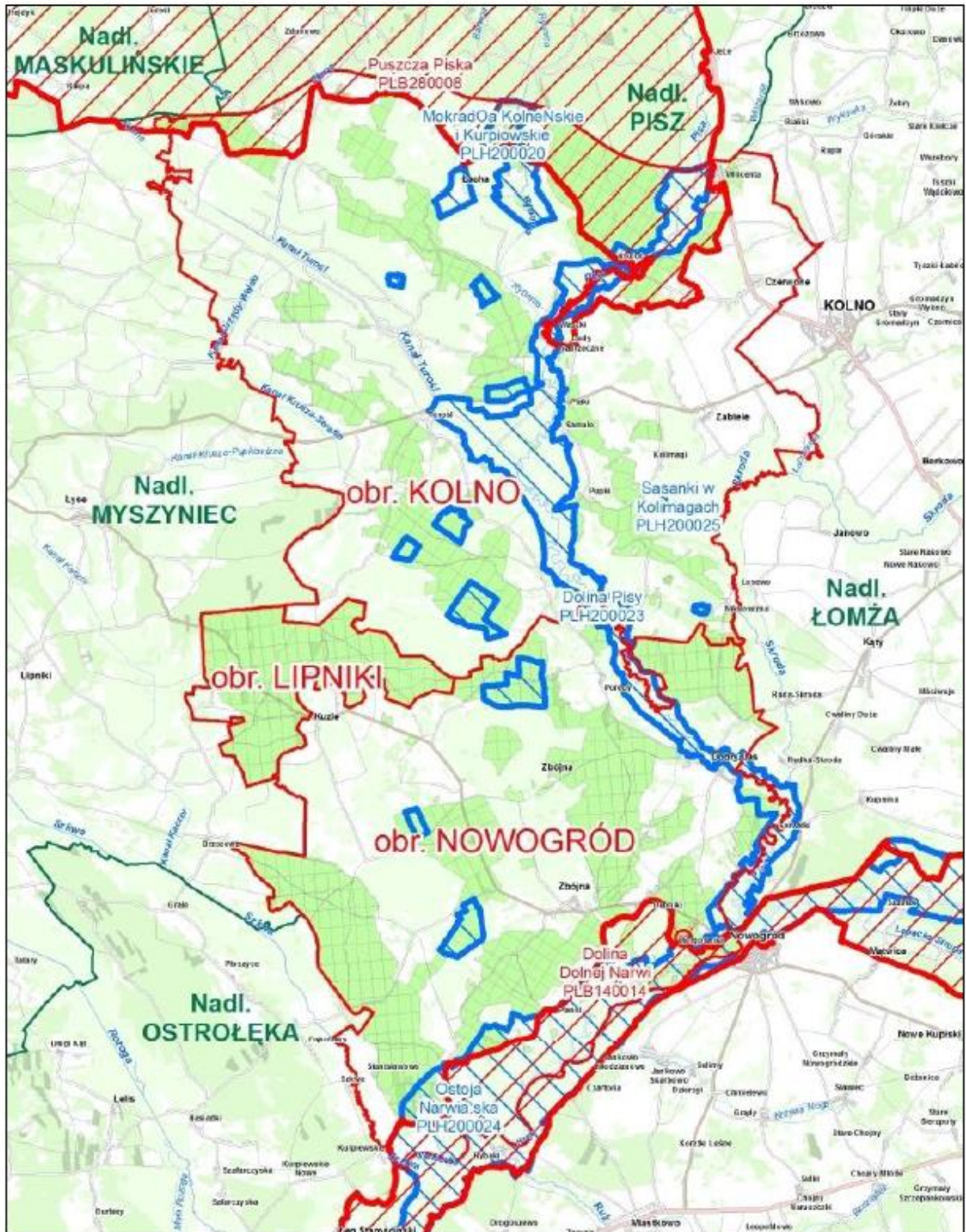

Ryc. 21. Zasięg obszarów NATURA 2000 w granicach Nadleśnictwa Nowogród

Cennym elementem przyrody i każdego krajobrazu są bagna i śródleśne bagienka. Wywierają one korzystny wpływ na lokalne stosunki wodne, biorą udział w lokalnej retencji wód powierzchniowych. Tym samym dodatkowo wpływają na otaczające je siedliska naturalne i agrocenozy. Jako pozostałości ekosystemów odmiennych w stosunku



---

do je otaczających, mają duże znaczenie dla zachowania tworzących się tu spontanicznie różnorodnych, często unikatowych, zbiorowisk, które wśród monotonii lasów stanowią oazy biocenotyczne. Pełnią funkcje lokalnych banków genów wielu gatunków roślin i są ostoją biologicznej różnorodności. Występują w nich liczne gatunki roślin, znaczna liczba ptaków oraz drobne zwierzęta, głównie bezkręgowce. Wiele z nich to rzadkie i zanikające składniki rodzimej flory i fauny. Ochrona tych walorów stanowi ważny element całego systemu ochrony przyrody nadleśnictwa. Do zabagnienia terenu często przyczyniają się bobry, zatrzymując znaczne ilości wody w miejscu bytowania. Dla zachowania naturalnej bioróżnorodności, bagna powinny pozostać w stanie niezmienionym (nie zaplanowano tu żadnych wskazań gospodarczych). Dotyczy to także małych, śródleśnych bagienek, które nie są wyłączeniami. Należy zaniechać prób ich odnawiania, gdyż ewentualne korzyści nie zrekompensują szkód wyrządzonych środowisku naturalnemu.

Ilość i powierzchnia bagien na gruntach Nadleśnictwa Nowogród przedstawia poniższe zestawienie:

- w obrębie Kolno - 27 szt. - 49,67 ha,
- w obrębie Lipniki - 11 szt. - 7,85 ha,
- w obrębie Nowogród - 38 szt. - 46,31 ha,
- w Nadleśnictwie - 76 szt. - 103,83 ha.

Na powierzchni części bagien zaewidencjonowano siedliska z Załącznika I Dyrektywy Siedliskowej, które zajmują powierzchnię 13,86 ha.

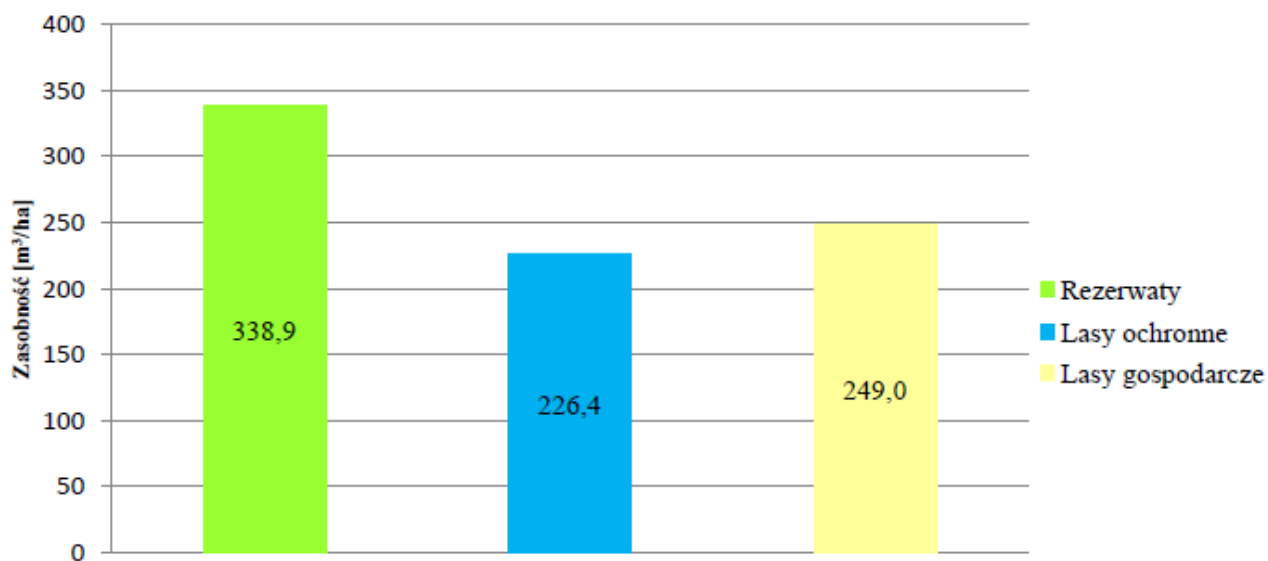

Ryc. 24. Porównanie przeciętnej zasobności grup drzewostanów w Nadleśnictwie Nowogród

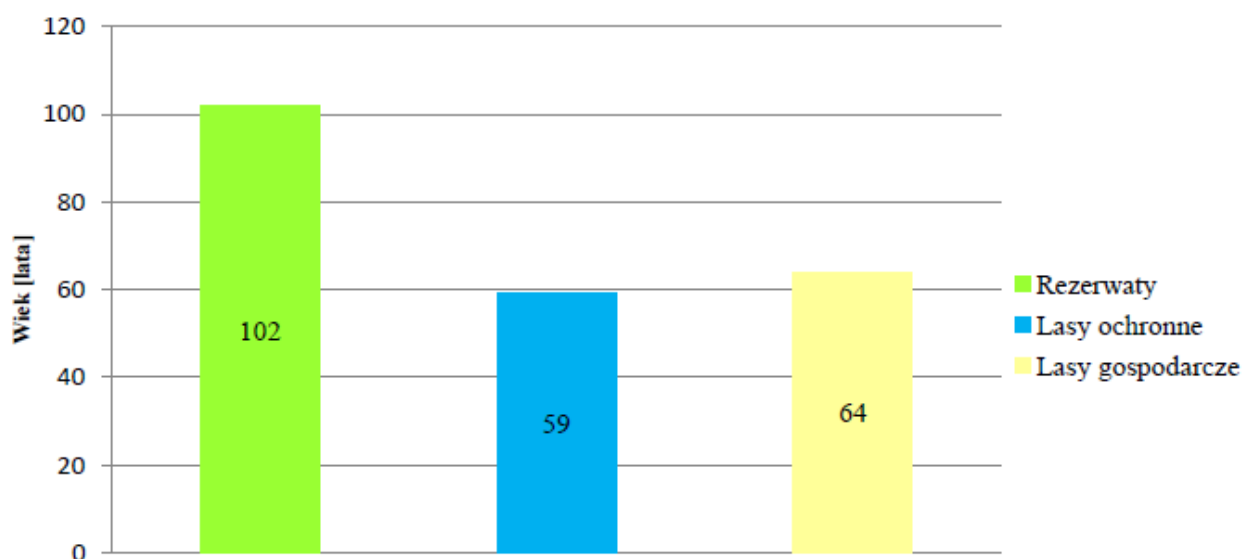

Ryc. 25. Porównanie przeciętnego wieku grup drzewostanów w Nadleśnictwie Nowogród

## Zagospodarowanie i ochrona lasu w nadleśnictwie

Głównym celem hodowli lasu winno być zachowanie trwałości lasów i ich wzbogacanie poprzez dążenie do osiągnięcia zgodności biocenozy leśnej z warunkami siedliskowymi, zapewnienie produkcji drewna i innych użytków na zasadach reprodukcji rozszerzonej oraz kształtowanie pozaprodukcyjnych funkcji lasu. Mając to na względzie Komisja Założeń Planu i Narada Techniczno-Gospodarcza określiły dla bieżącego planu u.l. perspektywiczne cele planowania hodowlanego w formie typów drzewostanów dla

poszczególnych siedlisk oraz w formie wieków rębności dla poszczególnych gatunków panujących. Zagadnienia te były brane pod uwagę przy określaniu w trakcie taksacji wskazań gospodarczych jako celów hodowlanych krótkookresowych, doraźnych. Tak określone wskazania posłużyły do opracowania wykazu zadań z zakresu hodowli lasu. Wykaz został sporządzony w kolejności oddziałów i pododdziałów, z przeznaczeniem dla Nadleśnictwa i RDLP.

Lp.	Rodzaj czynności	Obręby			Nadleśnictwo
		KOLNO	LIPNIKI	NOWOGRÓD	
		Powierzchnia [ha]			
1	2	3	4	5	6
1.	Odnowienie halizn, płazowin, zrębów	128,84	48,68	129,00	306,52
2.	Zalesienia gruntów nieleśnych	-	-	-	-
3.	Odnowienia zrębów projektowanych	495,37	228,98	728,07	1452,42
4.	Odnowienia przy rębniach złożonych	3,11	19,38	13,15	35,64
5.	Podsadzenia produkcyjne	-	-	-	-
6.	Dolesienia luk i przerzedzeń	0,67	-	2,04	2,71
7.	Poprawki i uzupełnienia w uprawach i młodnikach istniejących	-	-	3,60	3,60
8.	Poprawki i uzupełnienia na gruntach proj. do odnowienia i zal. w wys. 20% ich pow.	125,60	59,41	174,46	359,47
9.	Wprowadzenie podszytów	-	-	-	-
10.	Pielęgnowanie gleby w uprawach istniejących	85,22	39,94	169,63	294,79
11.	Pielęgnowanie gleby w uprawach proj.				-
12.	Pielęgnowanie upraw istniejących (CW)	167,39	67,57	282,68	517,64
13.	Pielęgnowanie upraw projektowanych (CW)				-
14.	Pielęgnowanie młodników (CP)	313,89	131,73	254,76	700,38
15.	Pielęgnowanie młodników (CP-P)	5,25	2,31	19,15	26,71
16.	Nawożenie	-	-	-	-
17.	Regulacja stosunków wodnych	-	-	-	-
18.	Specjalne zabiegi agrotechniczne	627,99	295,43	872,26	1795,68

## Ochrona lasu

Ocena zdrowotnego i sanitarnego stanu lasu.

Stan zdrowotny i sanitarny lasów nadleśnictwa jest wypadkową trzech grup czynników zewnętrznych: antropogenicznych, abiotycznych i biotycznych, oraz prowadzonej gospodarki leśnej. Lasy Nadleśnictwa Nowogród charakteryzują się względnie dobrą kondycją drzewostanów. Wpływ czynników antropogenicznych jest ograniczony, a

---

zagrożenia ze strony czynników biotycznych objęte są stałym monitoringiem ze strony służby leśnej. Monitoring oraz właściwie prowadzona gospodarka leśna, ukierunkowana na podnoszenie zdrowotnego i sanitarnego stanu lasów, zdecydowanie zminimalizują zagrożenia ze strony przyrody ożywionej. Najbardziej nieprzewidywalne i potencjalnie najgroźniejsze na tym obszarze są nieożywione elementy środowiska, a w szczególności czynniki klimatyczne.

Zagrożenie lasu przez czynniki antropogeniczne.

Nadleśnictwo Nowogród leży na obszarze Zielonych Płuc Polski, z dala od dużych i uciążliwych zakładów przemysłowych. Stąd wpływ czynników antropogenicznych jest ograniczony. Głównymi źródłami zanieczyszczeń powietrza na przedmiotowym terenie są lokalne oraz rozproszone źródła emisji z sektora komunalno-bytowego, emisje komunikacyjne oraz emisje z kotłowni indywidualnych. Emisja komunikacyjna oddziałuje jedynie na głównych trasach komunikacyjnych. Do substancji mających największy udział w emisji zanieczyszczeń, pochodzących głównie ze spalania energetycznego węgla, oleju opałowego, gazu ziemnego i drewna należą: dwutlenek siarki, tlenki azotu, tlenek węgla i pyły. Do zanieczyszczeń wód i gleb na terenie nadleśnictwa przyczyniają się przede wszystkim ścieki odprowadzane z terenów miejskich i wiejskich oraz chemizacja rolnictwa. Także ścieki bytowe z gospodarstw rolnych są istotnym zagrożeniem dla środowiska wodnego. Lokalne zanieczyszczenia wód i gleb są stosunkowo niewielkie i mają miejsce głównie poza gruntami zarządzanymi przez Nadleśnictwo.

Zagrożenie lasu przez czynniki abiotyczne

Potencjalnym zagrożeniem dla lasów Nadleśnictwa Nowogród jest ryzyko wystąpienia niekorzystnych warunków pogodowych. Zaliczyć do nich należy: wczesne i późne przymrozki, mała ilość opadów atmosferycznych, opady mokrego śniegu oraz silne wiatry. Większość szkód powodowanych przez czynniki atmosferyczne ma charakter lokalny.

Huraganowe wiatry, oprócz wyrządzania bezpośrednich szkód, są czynnikiem osłabiającym drzewostany. Uszkodzenia koron, pni, strzał oraz systemów korzeniowych powodują bardzo szybkie zasiedlanie drzew przez szkodniki wtórne. Znaczne szkody z powodu silnych wiatrów odnotowano w 2011 i w 2018 roku.

Istotny wpływ na stan sanitarny i zdrowotny drzewostanów mają powtarzające się co parę lat susze powodujące obniżenia poziomu wód gruntowych. Zjawisko to także prowadzi do osłabienia drzew leśnych i czyni je podatnymi na ataki szkodliwych owadów oraz patogenów grzybowych. W skrajnych przypadkach może to też prowadzić do degradacji i zubożenia siedlisk leśnych, np. przez murszenie gleb torfowych. W latach 2014-2016 i 2018 na omawianym obszarze miała miejsce susza, połączona z bezśnieżną i

---

ciepłą zimą oraz obniżeniem poziomu wód gruntowych, co będzie miało wpływ na stan sanitarny i zdrowotny lasu w latach następnych.

Kolejnym istotnym zagrożeniem drzewostanów jest okiść, czyli mokry przymarzający śnieg, łamiący gałęzie i całe drzewa.

Zagrożenie lasu przez czynniki biotyczne

Do najczęściej występujących zagrożeń biotycznych należą:

- ✓ niewłaściwa lub uproszczona struktura drzewostanów (niedostosowany do siedliska skład gatunkowy drzewostanów, monokultury i gatunki obce),
- ✓ szkodniki owadzie (pierwotne, wtórne i nękające),
- ✓ grzybowe choroby infekcyjne,
- ✓ nadmierna liczebność i niewłaściwa struktura populacji zwierząt roślinożernych,
- ✓ podtopienia powodowane przez bobry.

Należy kontynuować monitoring i poprzez analizę uzyskiwanych danych przeprowadzać ocenę stopnia zagrożeń z tytułu:

- ✓ zapędrczenia gleby,
- ✓ szkodników pierwotnych sosny, łącznie z brudnicą mniszką,
- ✓ szkodników wtórnych, głównie korników świerka,
- ✓ ewentualnie innych owadów które mogą powodować powstawanie znaczących szkód i zagrażać utrzymaniu trwałości lasu.

Ochrona lasu przed zwierzyną płową

Szkody powodowane przez zwierzynę stanowią problem w utrzymaniu dobrej jakości upraw i młodników w nadleśnictwie. Liczne badania wykazały, że przy dużym przegęszczeniu łowisk, żadne zabezpieczające środki techniczne nie są zadowalająco skuteczne. Dotyczy to również stosowania środków odstraszących, gdyż zwierzyna zmienia tylko miejsce żerowania. Ustalenie na właściwym poziomie stanu dużych roślinożerców prowadzi do zmniejszenia szkód młodego pokolenia lasu. W bezpośrednich działaniach ochronnych w pewnym zakresie mogą być stosowane indywidualne środki zabezpieczające sadzonki przed zgryzaniem i spałowaniem, a więc zabezpieczanie chemiczne repelentami, stosowanie osłonek oraz palikowanie. Jednak w miejscach szczególnie penetrowanych przez zwierzynę jedynym skutecznym zabezpieczeniem jest grodzenie upraw, które powinno być stosowane wszędzie tam, gdzie jest obawa o skuteczność innych metod zabezpieczania. Poza grodzeniem upraw należy stosować metodę biologiczną, w której, między innymi, zagospodarowanie łowisk powinno zmierzać do poprawy bazy żerowej, czyli do zmiany ekologicznego krajobrazu lasu.

---

Poziom uszkodzeń drzewostanów w oparciu o monitoring.

Nadmierna emisja dwutlenku węgla, tlenków azotu i dwutlenku siarki tworzy złożony układ czynników antropogenicznych niekorzystnie oddziałujących na lasy. Na przełomie lat 70-tych i 80-tych, w całej Europie, zaobserwowano zjawisko przerzedzenia i odbarwiania koron drzew, które jest wskaźnikiem stopnia uszkodzeń drzewostanów przez zanieczyszczenia obecne w atmosferze.

W celu określenia wpływu zanieczyszczeń powietrza na lasy, od 1989 roku, prowadzone są obserwacje uszkodzeń koron drzew na stałych powierzchniach obserwacyjnych (SPO). Jest to tzw. monitoring biologiczny.

Obecnie monitoring biologiczny oparty jest o zakładane od 2005 roku powierzchnie wielkoobszarowej inwentaryzacji stanu lasu. Organizację sieci i koordynację systemu monitoringu lasu oraz analizę zebranych danych prowadzi Instytut Badawczy Leśnictwa. Na powierzchniach monitoringowych oceniane są cechy morfologiczne i zdrowotne drzew, takie jak: stopień defoliacji i odbarwienia aparatu asymilacyjnego, proporcje przyrostu pędów oraz specyfikacja uszkodzeń. Coroczne obserwacje pozwalają określić poziom uszkodzenia drzewostanów, jego zmiany oraz zasięg terytorialny. Głównym wskaźnikiem brany pod uwagę przy ocenie poziomu uszkodzenia drzewostanów jest procent defoliacji koron.

Obecnie w zasięgu Nadleśnictwa Nowogród ocenę defoliacji przeprowadzono na 3 powierzchniach monitoringowych I rzędu (jedna poza gruntami LP) i 2 powierzchniach II rzędu. Według danych z 2013 roku średnia defoliacja wyniosła 20,8%, zaś na gruntach Lasów Państwowych średnia defoliacja wynosi 24,7%.

W celu poprawy stanu środowiska przyrodniczego w trakcie wykonywania prac leśnych szczególną uwagę należy zwracać na:

- pozostawianie w lesie jak największej biomasy (stojących drzew martwych, połamanych, wykrotów, gałęzi, igliwia i kory), o ile nie jest to sprzeczne z zasadami ochrony lasu i przepisami bhp (w tym usuwanie drzew zagrażających bezpieczeństwu powszechnemu),
- wytyczanie i wykorzystywanie stałych szlaków zrywkowych,
- stosowanie bioolei jako smarów silnikowych,
- unikanie niszczenia runa i ściółki leśnej między innymi poprzez wykonywanie zrywki zimą przy pokrywie śnieżnej lub przy użyciu urządzeń zabezpieczających,
- ochronę stanowisk gatunków chronionych, rzadkich i cennych podczas trzebieży i innych zabiegów, między innymi poprzez zwracanie uwagi na miejsca obalania drzew, przebieg szlaków zrywkowych itp.

---

Ponadto należy:

- przy zwalczaniu zagrożeń ograniczyć do minimum stosowanie preparatów chemicznych na korzyść biologicznych, a przy konieczności użycia preparatów chemicznych stosować środki najmniej szkodliwe dla środowiska,
- w zabezpieczaniu upraw i młodników preferować środki mechaniczne,
- prowadzić monitoring techniczny i biologiczny w celu właściwego prognozowania zagrożeń, a w drzewostanach szczególnie narażonych na czynniki chorobowe prowadzić kontrolę stanu sanitarnego,
- w razie konieczności stosować biotechniczne metody ochrony lasu, między innymi wykorzystywać pułapki feromonowe używane do zwalczania i prognozowania pojawienia się szkodników wtórnych.

Wszystkie czynności nie ujęte w niniejszym opracowaniu należy wykonywać zgodnie z instrukcją ochrony lasu oraz obowiązującymi przepisami.

#### Zagrożenie pożarowe lasu

Pod pojęciem zagrożenia pożarowego lasu rozumie się zaistnienie takich warunków, przy których możliwe jest powstanie pożaru w środowisku leśnym.

Najistotniejszymi czynnikami wpływającymi na stan zagrożenia pożarowego lasu są:

- warunki meteorologiczne, w tym przede wszystkim: temperatura powietrza, wilgotność względna powietrza, opad atmosferyczny, zachmurzenie, promieniowanie słoneczne;
- wilgotność pokrywy gleby, szczególnie jej martwych składników, na którą wpływ mają warunki meteorologiczne;
- możliwość pojawienia się bodźców energetycznych zdolnych do inicjacji pożaru (np. ognisko, niedopałek papierosa, nieugaszona zapałka);
- rodzaj leśnych materiałów palnych: skład gatunkowy i wiek drzewostanu, obciążenie ogniowe (ilość biomasy przeliczona na jednostkę powierzchni, wyrażona w kg/m<sup>2</sup> lub t/ha), ich struktura, skład chemiczny i właściwości fizyczne (zdolność pochłaniania wody - nasiąkania i przesychania).

Całość lasów nadleśnictwa została zakwalifikowana do II kategorii zagrożenia pożarowego (średnie zagrożenie pożarowe).

Terenami leśnymi szczególnie narażonymi na powstanie pożarów są obszary położone przy szlakach kolejowych, drogach publicznych o nawierzchni utwardzonej, zakładach przemysłowych, obiektach magazynowych, obiektach użyteczności publicznej, parkingach śródleśnych i poligonach. W myśl „Instrukcji ochrony przeciwpożarowej obszarów leśnych” tereny leśne należy od takich obiektów oddzielić pasami

---

przeciwpożarowymi. Z powyższych obiektów na terenie Nadleśnictwa Nowogród występują: drogi publiczne oraz obiekty służące turystyce i rekreacji.

Lasy Nadleśnictwa Nowogród są zagrożone wystąpieniem pożaru oraz w konsekwencji jego szybkim rozprzestrzenianiem. Na terenie nadleśnictwa największy areał zajmuje siedlisko Bśw, które wraz z Bs i BMśw tworzy obszary o podwyższonym zagrożeniu pożarem. Tereny te narażone są na najczęściej występujący pożar pokrywy gleby, a także najgroźniejszy w skutkach pożar całkowity. Rozległe i zwarte obszary borów świeżych, borów mieszanych świeżych i borów suchych zajmują 86,14% powierzchni leśnej nadleśnictwa, a ich łączna powierzchnia wynosi 13516,42 ha.

Terenami potencjalnie zagrożonymi pożarami podpowierzchniowymi są obszary na siedliskach Bb, BMb i LMb. Powstawaniu takich pożarów sprzyjają długie okresy suszy, powodujące obniżenie poziomu wód gruntowych. Siedliska bagienne zajmują na omawianym obszarze 1,23% powierzchni leśnej, a ich łączna powierzchnia wynosi 193,89 ha.

Szczególnie narażone na pożary są również drzewostany w I i II klasie wieku. Na tych terenach pożar pokrywy gleby może łatwo przekształcić się w pożar całkowity. W Nadleśnictwie Nowogród powierzchnia drzewostanów I i II klasy wieku zajmuje 19,8% powierzchni leśnej, a ich łączna powierzchnia wynosi 3107,44 ha.

Zgodnie z Zarządzeniem nr 8 DGLP z dnia 8 lutego 2018 r. w sprawie wprowadzenia nowego podziału obszarów leśnych Polski na strefy prognostyczne (ZO.2621.5.2017), Nadleśnictwo Nowogród znajduje się w strefie prognostycznej nr 1D. Prognozowanie zagrożenia pożarowego obszarów leśnych dla strefy prognostycznej 1D odbywa się na terenie Nadleśnictwa Nowogród (punkt prognostyczny Dębnyki w I-ctwie Morgowniki). Punkt pomocniczy znajduje się w Czerwonym Borze na terenie Nadleśnictwa Łomża. Do ustalenia kategorii zagrożenia pożarowego wykorzystuje się dane z punktu prognostycznego w Dębnikach. Punkt prognostyczny sporządza prognozy na godzinę 900 i 1300, a dane przekazywane są drogą elektroniczną na stronie <http://www.traxelektronik.pl/pogoda/las> ([www.bialystok.lasy.gov.pl](http://www.bialystok.lasy.gov.pl)), skąd zainteresowane osoby lub instytucje mogą je pobrać. W zależności od stopnia zagrożenia pożarowego podejmowane są określone w „Instrukcji ochrony przeciwpożarowej obszarów leśnych” czynności dla ograniczenia możliwości powstania pożaru, jego szybkiego wykrycia i ugaszenia.

Zagospodarowanie i ochrona lasu w nadleśnictwie

Głównym celem hodowli lasu winno być zachowanie trwałości lasów i ich wzbogacanie poprzez dążenie do osiągnięcia zgodności biocenozy leśnej z warunkami siedliskowymi, zapewnienie produkcji drewna i innych użytków na zasadach reprodukcji rozszerzonej



---

oraz kształtowanie pozaprodukcyjnych funkcji lasu. Mając to na względzie Komisja Założeń Planu i Narada Techniczno-Gospodarcza określiły dla bieżącego planu u.l. perspektywiczne cele planowania hodowlanego w formie typów drzewostanów dla poszczególnych siedlisk oraz w formie wieków rębności dla poszczególnych gatunków panujących. Zagadnienia te były brane pod uwagę przy określaniu w trakcie taksacji wskazań gospodarczych jako celów hodowlanych krótkookresowych, doraźnych. Tak określone wskazania posłużyły do opracowania wykazu zadań z zakresu hodowli lasu. Wykaz został sporządzony w kolejności oddziałów i pododdziałów, z przeznaczeniem dla Nadleśnictwa i RDLP.

## Ochrona lasu

### Ocena zdrowotnego i sanitarnego stanu lasu

Stan zdrowotny i sanitarny lasów nadleśnictwa jest wypadkową trzech grup czynników zewnętrznych: antropogenicznych, abiotycznych i biotycznych, oraz prowadzonej gospodarki leśnej. Lasy Nadleśnictwa Nowogród charakteryzują się względnie dobrą kondycją drzewostanów. Wpływ czynników antropogenicznych jest ograniczony, a zagrożenia ze strony czynników biotycznych objęte są stałym monitoringiem ze strony służby leśnej. Monitoring oraz właściwie prowadzona gospodarka leśna, ukierunkowana na podnoszenie zdrowotnego i sanitarnego stanu lasów, zdecydowanie zminimalizują zagrożenia ze strony przyrody ożywionej. Najbardziej nieprzewidywalne i potencjalnie najgroźniejsze na tym obszarze są nieożywione elementy środowiska, a w szczególności czynniki klimatyczne.

### Zagrożenie lasu przez czynniki antropogeniczne

Nadleśnictwo Nowogród leży na obszarze Zielonych Płuc Polski, z dala od dużych i uciążliwych zakładów przemysłowych. Stąd wpływ czynników antropogenicznych jest ograniczony. Głównymi źródłami zanieczyszczeń powietrza na przedmiotowym terenie są lokalne oraz rozproszone źródła emisji z sektora komunalno-bytowego, emisje komunikacyjne oraz emisje z kotłowni indywidualnych. Emisja komunikacyjna oddziałuje jedynie na głównych trasach komunikacyjnych. Do substancji mających największy udział w emisji zanieczyszczeń, pochodzących głównie ze spalania energetycznego węgla, oleju opałowego, gazu ziemnego i drewna należą: dwutlenek siarki, tlenki azotu, tlenek węgla i pyły. Do zanieczyszczeń wód i gleb na terenie nadleśnictwa przyczyniają się przede wszystkim ścieki odprowadzane z terenów miejskich i wiejskich oraz chemizacja rolnictwa. Także ścieki bytowe z gospodarstw rolnych są istotnym zagrożeniem dla środowiska wodnego. Lokalne zanieczyszczenia wód i gleb są stosunkowo niewielkie i mają miejsce głównie poza gruntami zarządzanymi przez Nadleśnictwo.

---

## Zagrożenie lasu przez czynniki abiotyczne

Potencjalnym zagrożeniem dla lasów Nadleśnictwa Nowogród jest ryzyko wystąpienia niekorzystnych warunków pogodowych. Zaliczyć do nich należy: wczesne i późne przymrozki, mała ilość opadów atmosferycznych, opady mokrego śniegu oraz silne wiatry. Większość szkód powodowanych przez czynniki atmosferyczne ma charakter lokalny.

Huraganowe wiatry, oprócz wyrządzania bezpośrednich szkód, są czynnikiem osłabiającym drzewostany. Uszkodzenia koron, pni, strzał oraz systemów korzeniowych powodują bardzo szybkie zasiedlanie drzew przez szkodniki wtórne. Znaczne szkody z powodu silnych wiatrów odnotowano w 2011 i w 2018 roku.

Istotny wpływ na stan sanitarny i zdrowotny drzewostanów mają powtarzające się co parę lat susze powodujące obniżenia poziomu wód gruntowych. Zjawisko to także prowadzi do osłabienia drzew leśnych i czyni je podatnymi na ataki szkodliwych owadów oraz patogenów grzybowych. W skrajnych przypadkach może to też prowadzić do degradacji i zubożenia siedlisk leśnych, np. przez murszenie gleb torfowych. W latach 2014-2016 i 2018 na omawianym obszarze miała miejsce susza, połączona z bezśnieżną i ciepłą zimą oraz obniżeniem poziomu wód gruntowych, co będzie miało wpływ na stan sanitarny i zdrowotny lasu w latach następnych.

Kolejnym istotnym zagrożeniem drzewostanów jest okiść, czyli mokry przymarzający śnieg, łamiący gałęzie i całe drzewa.

## Zagrożenie lasu przez czynniki biotyczne

Do najczęściej występujących zagrożeń biotycznych należą:

- ☒ niewłaściwa lub uproszczona struktura drzewostanów (niedostosowany do siedliska skład gatunkowy drzewostanów, monokultury i gatunki obce),
- ☒ szkodniki owadzie (pierwotne, wtórne i nękające),
- ☒ grzybowe choroby infekcyjne,
- ☒ nadmierna liczebność i niewłaściwa struktura populacji zwierząt roślinożernych,
- ☒ podtopienia powodowane przez bobry.

Należy kontynuować monitoring i poprzez analizę uzyskiwanych danych przeprowadzać ocenę stopnia zagrożeń z tytułu:

- ☒ zapędrczenia gleby,
- ☒ szkodników pierwotnych sosny, łącznie z brudnicą mniszką,
- ☒ szkodników wtórnych, głównie korników świerka,
- ☒ ewentualnie innych owadów które mogą powodować powstawanie znaczących szkód i zagrażać utrzymaniu trwałości lasu.

---

## Ochrona lasu przed zwierzyną płową

Szkody powodowane przez zwierzynę stanowią problem w utrzymaniu dobrej jakości upraw i młodników w nadleśnictwie. Liczne badania wykazały, że przy dużym przegęszczeniu łowisk, żadne zabezpieczające środki techniczne nie są zadowalająco skuteczne. Dotyczy to również stosowania środków odstraszających, gdyż zwierzyna zmienia tylko miejsce żerowania. Ustalenie na właściwym poziomie stanu dużych roślinożerców prowadzi do zmniejszenia szkód młodego pokolenia lasu. W bezpośrednich działaniach ochronnych w pewnym zakresie mogą być stosowane indywidualne środki zabezpieczające sadzonki przed zgryzaniem i spałowaniem, a więc zabezpieczanie chemiczne repelentami, stosowanie osłonek oraz palikowanie. Jednak w miejscach szczególnie penetrowanych przez zwierzynę jedynym skutecznym zabezpieczeniem jest grodzenie upraw, które powinno być stosowane wszędzie tam, gdzie jest obawa o skuteczność innych metod zabezpieczania. Poza grodzeniem upraw należy stosować metodę biologiczną, w której, między innymi, zagospodarowanie łowisk powinno zmierzać do poprawy bazy żerowej, czyli do zmiany ekologicznego krajobrazu lasu.

## Poziom uszkodzeń drzewostanów w oparciu o monitoring

Nadmierna emisja dwutlenku węgla, tlenków azotu i dwutlenku siarki tworzy złożony układ czynników antropogenicznych niekorzystnie oddziałujących na lasy. Na przełomie lat 70-tych i 80-tych, w całej Europie, zaobserwowano zjawisko przeredzenia i odbarwiania koron drzew, które jest wskaźnikiem stopnia uszkodzeń drzewostanów przez zanieczyszczenia obecne w atmosferze.

W celu określenia wpływu zanieczyszczeń powietrza na lasy, od 1989 roku, prowadzone są obserwacje uszkodzeń koron drzew na stałych powierzchniach obserwacyjnych (SPO). Jest to tzw. monitoring biologiczny.

Obecnie monitoring biologiczny oparty jest o zakładane od 2005 roku powierzchnie wielkoobszarowej inwentaryzacji stanu lasu. Organizację sieci i koordynację systemu monitoringu lasu oraz analizę zebranych danych prowadzi Instytut Badawczy Leśnictwa. Na powierzchniach monitoringowych oceniane są cechy morfologiczne i zdrowotne drzew, takie jak: stopień defoliacji i odbarwienia aparatu asymilacyjnego, proporcje przyrostu pędów oraz specyfikacja uszkodzeń. Coroczne obserwacje pozwalają określić poziom uszkodzenia drzewostanów, jego zmiany oraz zasięg terytorialny. Głównym wskaźnikiem brany pod uwagę przy ocenie poziomu uszkodzenia drzewostanów jest procent defoliacji koron.

Obecnie w zasięgu Nadleśnictwa Nowogród ocenę defoliacji przeprowadzono na 3 powierzchniach monitoringowych I rzędu (jedna poza gruntami LP) i 2 powierzchniach II

---

rzędu. Według danych z 2013 roku średnia defoliacja wyniosła 20,8%, zaś na gruntach Lasów Państwowych średnia defoliacja wynosi 24,7%.

W celu poprawy stanu środowiska przyrodniczego w trakcie wykonywania prac leśnych szczególną uwagę należy zwracać na:

- pozostawianie w lesie jak największej biomasy (stojących drzew martwych, połamanych, wykrotów, gałęzi, igliwia i kory), o ile nie jest to sprzeczne z zasadami ochrony lasu i przepisami bhp (w tym usuwanie drzew zagrażających bezpieczeństwu powszechnemu),
- wytyczanie i wykorzystywanie stałych szlaków zrywkowych,
- stosowanie bioolei jako smarów silnikowych,
- unikanie niszczenia runa i ściółki leśnej między innymi poprzez wykonywanie zrywki zimą przy pokrywie śnieżnej lub przy użyciu urządzeń zabezpieczających,
- ochronę stanowisk gatunków chronionych, rzadkich i cennych podczas trzebieży i innych zabiegów, między innymi poprzez zwracanie uwagi na miejsca obalania drzew, przebieg szlaków zrywkowych itp.

Ponadto należy:

- przy zwalczaniu zagrożeń ograniczyć do minimum stosowanie preparatów chemicznych na korzyść biologicznych, a przy konieczności użycia preparatów chemicznych stosować środki najmniej szkodliwe dla środowiska,
- w zabezpieczaniu upraw i młodników preferować środki mechaniczne,
- prowadzić monitoring techniczny i biologiczny w celu właściwego prognozowania zagrożeń, a w drzewostanach szczególnie narażonych na czynniki chorobowe prowadzić kontrolę stanu sanitarnego,
- w razie konieczności stosować biotechniczne metody ochrony lasu, między innymi wykorzystywać pułapki feromonowe używane do zwalczania i prognozowania pojawienia się szkodników wtórnych.

Wszystkie czynności nie ujęte w niniejszym opracowaniu należy wykonywać zgodnie z instrukcją ochrony lasu oraz obowiązującymi przepisami.

### Zagrożenie pożarowe lasu

Pod pojęciem zagrożenia pożarowego lasu rozumie się zaistnienie takich warunków, przy których możliwe jest powstanie pożaru w środowisku leśnym.

Najistotniejszymi czynnikami wpływającymi na stan zagrożenia pożarowego lasu są:

– warunki meteorologiczne, w tym przede wszystkim: temperatura powietrza, wilgotność względna powietrza, opad atmosferyczny, zachmurzenie, promieniowanie słoneczne;

- 
- wilgotność pokrywy gleby, szczególnie jej martwych składników, na którą wpływ mają warunki meteorologiczne;
  - możliwość pojawienia się bodźców energetycznych zdolnych do inicjacji pożaru (np. ognisko, niedopałek papierosa, nieugaszona zapałka);
  - rodzaj leśnych materiałów palnych: skład gatunkowy i wiek drzewostanu, obciążenie ogniowe (ilość biomasy przeliczona na jednostkę powierzchni, wyrażona w kg/m<sup>2</sup> lub t/ha), ich struktura, skład chemiczny i właściwości fizyczne (zdolność pochłaniania wody - nasiąkania i przesychania).

Całość lasów nadleśnictwa została zakwalifikowana do II kategorii zagrożenia pożarowego (średnie zagrożenie pożarowe).

Terenami leśnymi szczególnie narażonymi na powstanie pożarów są obszary położone przy szlakach kolejowych, drogach publicznych o nawierzchni utwardzonej, zakładach przemysłowych, obiektach magazynowych, obiektach użyteczności publicznej, parkingach śródleśnych i poligonach. W myśl „Instrukcji ochrony przeciwpożarowej obszarów leśnych” tereny leśne należy od takich obiektów oddzielić pasami przeciwpożarowymi. Z powyższych obiektów na terenie Nadleśnictwa Nowogród występują: drogi publiczne oraz obiekty służące turystyce i rekreacji.

Lasy Nadleśnictwa Nowogród są zagrożone wystąpieniem pożaru oraz w konsekwencji jego szybkim rozprzestrzenianiem. Na terenie nadleśnictwa największy areał zajmuje siedlisko Bśw, które wraz z Bs i BMśw tworzy obszary o podwyższonym zagrożeniu pożarem. Tereny te narażone są na najczęściej występujący pożar pokrywy gleby, a także najgroźniejszy w skutkach pożar całkowity. Rozległe i zwarte obszary borów świeżych, borów mieszanych świeżych i borów suchych zajmują 86,14% powierzchni leśnej nadleśnictwa, a ich łączna powierzchnia wynosi 13516,42 ha.

Terenami potencjalnie zagrożonymi pożarami podpowierzchniowymi są obszary na siedliskach Bb, BMb i LMb. Powstawaniu takich pożarów sprzyjają długie okresy suszy, powodujące obniżenie poziomu wód gruntowych. Siedliska bagienne zajmują na omawianym obszarze 1,23% powierzchni leśnej, a ich łączna powierzchnia wynosi 193,89 ha.

Szczególnie narażone na pożary są również drzewostany w I i II klasie wieku. Na tych terenach pożar pokrywy gleby może łatwo przekształcić się w pożar całkowity. W Nadleśnictwie Nowogród powierzchnia drzewostanów I i II klasy wieku zajmuje 19,8% powierzchni leśnej, a ich łączna powierzchnia wynosi 3107,44 ha.

Zgodnie z Zarządzeniem nr 8 DGLP z dnia 8 lutego 2018 r. w sprawie wprowadzenia nowego podziału obszarów leśnych Polski na strefy prognostyczne (ZO.2621.5.2017),

---

Nadleśnictwo Nowogród znajduje się w strefie prognostycznej nr 1D. Prognozowanie zagrożenia pożarowego obszarów leśnych dla strefy prognostycznej 1D odbywa się na terenie Nadleśnictwa Nowogród (punkt prognostyczny Dębnyki w I-ctwie Morgowniki). Punkt pomocniczy znajduje się w Czerwonym Borze na terenie Nadleśnictwa Łomża. Do ustalenia kategorii zagrożenia pożarowego wykorzystuje się dane z punktu prognostycznego w Dębnikach. Punkt prognostyczny sporządza prognozy na godzinę 900 i 1300, a dane przekazywane są drogą elektroniczną na stronie <http://www.traxelektronik.pl/pogoda/las> ([www.bialystok.lasy.gov.pl](http://www.bialystok.lasy.gov.pl)), skąd zainteresowane osoby lub instytucje mogą je pobrać. W zależności od stopnia zagrożenia pożarowego podejmowane są określone w „Instrukcji ochrony przeciwpożarowej obszarów leśnych” czynności dla ograniczenia możliwości powstania pożaru, jego szybkiego wykrycia i ugaszenia.

Lasy Nadleśnictwa Nowogród objęte są obserwacją z kamer umieszczonych na dwóch wieżach obserwacyjnych zlokalizowanych na terenie nadleśnictwa. Obszar nadleśnictwa znajduje się również w zasięgu kamer umieszczonych na wieżach obserwacyjnych w pobliżu miejscowości Mściwuje na terenie Nadleśnictwa Łomża oraz w miejscowości Lelis na terenie Nadleśnictwa Ostrołęka, a także obserwatora z wieży obserwacyjnej zlokalizowanej w pobliżu miejscowości Tyczek na terenie Nadleśnictwa Myszyniec.

W zasięgu widoczności kamer znajduje się cały teren Nadleśnictwa Nowogród. Obserwacja jest prowadzona od 01.03 do 31.10 każdego roku. W zależności od warunków może być wprowadzony inny termin rozpoczęcia i zakończenia obserwacji.

W tym samym okresie w biurze Nadleśnictwa Nowogród działa Punkt Alarmowo-Dyspozycyjny (PAD), w którym dyżuruje przeszkolony pracownik ZUL wspomagany w czasie godzin pracy przez pracownika zajmującego się ochroną przeciwpożarową. Dodatkowo jest ustalany również tzw. „dyżur domowy”, który pełni pełnomocnik nadleśniczego wraz z kierowcą samochodu patrolowo-gaśniczego. Łączność z leśnictwami odbywa się za pośrednictwem telefonu.

Organizację ochrony przeciwpożarowej lasu w nadleśnictwie, a także organizację akcji ratowniczej oraz ograniczenie skutków innych miejscowych zagrożeń na gruntach i w obiektach będących w zarządzie lub władaniu nadleśnictwa, nadleśniczy powierza pełnomocnikowi (pełnomocnikom) nadleśniczego.

Pełnomocnik winien posiadać upoważnienie do wydawania poleceń wszystkim pracownikom nadleśnictwa oraz zleceniobiorcom zadań z zakresu ochrony przeciwpożarowej.

Pełnomocnik nadleśniczego jest powoływany na czas akcji bezpośrednio.

---

Konieczne jest prowadzenie gospodarstwa leśnego, tak by zwiększyć biologiczną odporność drzewostanów na powstawanie i rozwój pożarów leśnych.

Podstawowe znaczenie będą miały:

- działania i czynności zmniejszające ilość materiałów łatwo zapalnych w lesie; ważny przy tym jest termin i czas realizowania zadań ochronnych i hodowlanych,
- działania utrudniające rozwój pożarów, hamujące szybkość ich rozprzestrzeniania się, a nawet mogące całkowicie wstrzymać ich rozwój, zwłaszcza tych o mniejszej intensywności,
- działania mające na celu uświadamianie społeczeństwa oraz odpowiednie ukierunkowanie ruchu turystycznego.

Zmniejszenie ilości materiałów palnych w lesie należy osiągnąć przez:

- usuwanie gałęzi, chrustu, odpadów poeksploatacyjnych i innych materiałów palnych na odległość minimum 30 m od skraju drogi,
- zrębkowanie gałęzi i czubów drzew.

W działaniach utrudniających rozwój pożarów należy uwzględnić:

- wprowadzanie podszytów, domieszek drzew i krzewów liściastych, zwłaszcza wzdłuż dróg oraz na obrzeżach upraw zakładanych na siedliskach boru świeżego i boru mieszanego świeżego,
- utrzymywanie istniejących pasów przeciwpożarowych w należyтым stanie,
- zakładanie pasów przeciwpożarowych przy biwakach i parkingach leśnych.

Ocena walorów genetycznych lasu w tym bazy nasiennej.

Według Rozporządzenia Ministra Środowiska z dnia 29.07.2015 r. zmieniającego rozporządzenie w sprawie wykazu obszarów i mapy regionów pochodzenia leśnego materiału podstawowego (Dz. U. z dnia 1 września 2015 r. poz.1425) lasy Nadleśnictwa Nowogród położone są w granicach regionu 401.

Wyłączone drzewostany nasienne.

Na terenie Nadleśnictwa Nowogród, w obrębie Nowogród, w oddziale 53f występuje jeden wyłączony sosnowy drzewostan nasienny o powierzchni 17,02 ha.

### **Gospodarcze drzewostany nasienne**

Gatunek	Obręb						Nadleśnictwo	
	KOLNO		LIPNIKI		NOWOGRÓD		[ha]	[szt.]
	[ha]	[szt.]	[ha]	[szt.]	[ha]	[szt.]		
1	2	3	4	5	6	7	8	9
sosna zwyczajna	39,84	7	66,60	12	163,89	21	270,33	40
brzoza brodawkowata	-	-	-	-	28,78	5	28,78	5
olsza czarna	-	-	-	-	28,78	5	28,78	5
<b>Razem</b>	<b>39,84</b>	<b>7</b>	<b>66,60</b>	<b>12</b>	<b>221,46</b>	<b>31</b>	<b>327,89</b>	<b>50</b>

Gospodarcze drzewostany nasienne zlokalizowane są w obrębie Kolno w oddz.: 9f, 52g, h, 67c, 74d, h, 206d w obrębie Lipniki w oddz.: 198g, 201c, 216f, h, 217a, h, i, 235a, d, 270h, 272f, 276d w obrębie Nowogród w oddz.: 64g, 78c, 79f, g, 88a, b, 97g, 98d, g, 99c, d, i, 105f, 106b, f, 112d, f, 159n, 160c, 163g, 179f, 202f, 208d, g, 209b, f.

### Drzewostany zachowawcze

Na terenie Nadleśnictwa Nowogród zlokalizowano trzy drzewostany zachowawcze na łącznej powierzchni 12,41 ha, w tym: 34f – 4,17 ha i 46b – 3,98 ha w obrębie Kolno oraz 214f - 4,26 ha na terenie obrębu Lipniki, jako źródło zachowania genów drzewostanów sosnowych Puszczy Kurpiowskiej. Celem zachowania odpowiednich genotypów z nasion ww. drzewostanów, na terenach pohuraganowych założono bloki upraw zachowawczych. Szczegółowy wykaz bloków upraw zachowawczych przedstawiono w tabeli .

Leśnictwo	Oddział pododdz.	Powierzchnia w ha	Gatunek pochodny	Pochodzenie sadzonek: Mikroregion nasienny-Nadleśnictwo
1	2	3	4	5
Łacha	11g	6,90	So	401-DZ Nowogród-Kuzie-214f
Łacha	12b	3,81	So	
Łacha	24a	23,92	So	
Łacha	35b	3,61	So	
Łacha	35f	3,60	So	
Łacha	35h	0,93	So	
Łacha	35i	0,55	So	
Łacha	35j	0,46	So	
Łacha	37b	1,87	So	
Leman	107g	14,09	So	
Leman	107n	5,04	So	
<b>Ogółem nadleśnictwo</b>		<b>64,78</b>		



---

# Społeczno-ekonomiczny aspekt prowadzonej gospodarki leśnej

## Udostępnienie lasu

Na terenie Nadleśnictwa Nowogród istnieje infrastruktura turystyczna w postaci: Leśnej ścieżki dydaktycznej im. Antoniego Wysockiego położonej przy ujściu Pisy do Narwi, Leśnej ścieżki przyrodniczo-dydaktycznej „Puszcza Kurpiowska” przy siedzibie nadleśnictwa, Leśnej ścieżki przyrodniczo-dydaktycznej „Zagajnica” przy Leśnictwie Krusza.

Tereny, na których położone jest Nadleśnictwo Nowogród, cechują się umiarkowanymi walorami krajobrazowymi i kulturowymi.

Atrakcją turystyczną terenów w zasięgu Nadleśnictwa Nowogród jest Puszcza Kurpiowska oraz rzeki: Narewi i Pisa. Ponadto, w zasięgu terytorialnym nadleśnictwa znajduje się szereg ciekawych zabytków architektury sakralnej i mieszkalnej.

W Nadleśnictwie Nowogród przy jego siedzibie w Dębnikach znajduje się Leśna Izba Edukacyjna im. Władysława Rynkiewicza, ponadto utworzono ścieżkę dydaktyczną oraz dwie ścieżki przyrodniczo-dydaktyczne.

Leśna ścieżka dydaktyczna im. Antoniego Wysockiego – jest to 1,4 km ścieżka położona przy ujściu rzeki Pisy do Narwi, na terenie gminy Nowogród. Szlak oferuje spacer przez malowniczy las brzegiem Narwi. Na ścieżce znajdują się liczne tablice edukacyjne o tematyce przyrodniczo-leśnej, wiata turystyczna nad rzeką Pisą, miejsce odpoczynku w cieniu drzew na drewnianych ławkach ustawionych wzdłuż ścieżki oraz miejsce do rozpalenia ogniska. W pobliżu znajduje się parking turystyczny dla aut osobowych i autokarów. Obiekt czynny jest przez cały rok i dostosowany jest dla osób niepełnosprawnych i rowerzystów. Szacowany czas przejścia ścieżki dydaktycznej to około 45 minut.



Ryc. 50. Infrastruktura turystyczna na ścieżce dydaktycznej im. A. Wysockiego (fot. M. Augustynowicz)

Leśna ścieżka przyrodniczo-dydaktyczna „Puszcza Kurpiowska” – ścieżka licząca około 1,2 km znajdująca się поблизу siedziby Nadleśnictwa Nowogród, w gminie Zbójna. Ścieżka została wykonana w formie dwóch pętli – „Przedszkolak w lesie” o długości 450 m oraz „Aktywny Las” o długości 960 m, obie pętli pokrywają się na odcinku około 250 m. Ścieżka prowadzi przez ciekawe fragmenty lasów w różnym wieku – od młodych upraw leśnych aż po drzewostany w wieku odpowiednim do wycinki. Ścieżka pozwala na obserwację wielu siedlisk leśnych o różnym stopniu uwilgotnienia. Spacerujący może zapoznać się z zapachem sosny wydobywającym się z czynnej spały żywicznej, zobaczyć czynną barć w pniu żywej sosny (<http://ekoedu.com.pl>). Liczne drewniane kładki pozwalają poruszać się po podmokłych obszarach Puszczy Kurpiowskiej. Na ścieżce znajdują się tablice edukacyjne o tematyce przyrodniczo-leśnej, wiata turystyczna na końcu ścieżki, wyznaczone miejsce na ognisko oraz drewniane ławki. Na miejscu znajduje się bezpłatny parking dla aut osobowych i autokarów. Obiekt czynny jest przez cały rok i dostosowany jest dla osób niepełnosprawnych i rowerzystów. Szacowany czas przejścia ścieżki to około 30 minut.



*Ryc. 51. Kładka na ścieżce przyrodniczo-dydaktycznej "Puszcza Kurpiowska" (fot. M. Augustynowicz)*

Leśna Izba Edukacyjna imienia Władysława Rynkiewicza/Lepszy/ ps. "Ren" została otwarta w 2013 roku. Ścieżka nosi swoją nazwę na cześć Władysława Rynkiewicza/Lepszy/ Nadleśniczego Nadleśnictwa Nowogród w latach 1956 – 1983, społecznika, przyjaciela ziemi kurpiowskiej, żołnierza AK. W latach 1943 – 1946 adiutant, a następnie I zastępca Komendanta AK Obwodu Grodzieńskiego. Odznaczony m. in.: Krzyżem Virtuti Militari V Klasy, Krzyżem Walecznych, Srebrnym Krzyżem Zasługi z Mieczami oraz Krzyżem Kawalerskim Orderu Odrodzenia Polski. Władysław Rynkiewicz był pomysłodawcą utworzenia miejsca poświęconego historii leśnictwa ziemi kurpiowskiej. Sama izba znajduje się około 200 m od siedziby Nadleśnictwa Nowogród. Można w niej zapoznać się z florą i fauną Puszczy Kurpiowskiej, usłyszeć nagrane głosy zwierząt, obejrzeć makiety drzew i zwierząt. Izba stanowi uzupełnienie istniejącej od 2011 roku ścieżki edukacyjnej „Puszcza Kurpiowska”. Izbę można zwiedzać codziennie od poniedziałku do piątku w godzinach pracy biura nadleśnictwa, po wcześniejszym umówieniu. Przy izbie znajduje się parking dla samochodów osobowych i autokarów.



Ryc. 52. Budynek Leśnej Izby Edukacyjnej im. Władysława Rynkiewicza (fot. M. Augustynowicz)

Za najważniejsze cele edukacji leśnej uznano: poznawanie funkcji lasu w przyrodzie i życiu człowieka; podnoszenie świadomości społeczeństwa w zakresie racjonalnego i odpowiedzialnego korzystania z wszystkich funkcji lasu; uświadamianie zagrożeń dla lasu oraz poznawanie metod przeciwdziałania tym zagrożeniom; upowszechnianie w społeczeństwie wiedzy o środowisku leśnym oraz o wielofunkcyjnej i zrównoważonej gospodarce leśnej; upowszechnianie wiedzy o działaniach Lasów Państwowych w zakresie ochrony przyrody i środowiska oraz zachowania bioróżnorodności; kształtowanie pozytywnego wizerunku leśnika i leśnictwa; budowanie zaufania społecznego dla działalności zawodowej leśników; promowanie wiedzy leśnej, kultury i historii związanej z leśnictwem.

## Ekonomiczne aspekty względem sektora leśno-drzewnego

Ważną rolę na lokalnym rynku pracy odgrywają również działające na tym terenie zakłady usług leśnych, wykonujące na zlecenie nadleśnictwa większość prac z zakresu pozyskania i hodowli lasu. Ogólnie jest to region o stopie bezrobocia wynoszącej około 7%.

Większość pozyskanego surowca (poza niewielką pulą przewidzianą dla odbiorców indywidualnych) sprzedawana jest za pośrednictwem aukcji internetowych na Portal

Leśno-Drzewnym. Dzięki temu systemowi sprzedaży oferta rynkowa nadleśnictwa dociera do podmiotów gospodarczych z terenu całego kraju.

Do najważniejszych odbiorców drewna z Nadleśnictwa Nowogród należą:

- odbiorcy krajowi:

- International Paper Kwidzyń Sp. z o.o.
- Mondi Świecie S.A.
- Pfleiderer Polska Sp. z o.o.

- odbiorcy regionalni:

- Ikea Industry Poland Sp. z o.o. Oddział w Wielbarku
- Ikea Industry Poland Sp. z o.o. Oddział Orla w Koszkach
- Stora Enso Wood Products Sp. z o.o. w Ostrołęce
- „Sklejka Pisz” – PAGED S.A.
- PAGED Sklejka S.A. Morąg
- Zakłady Produkcyjno-Usługowe „PRAWDA” Sp. z o.o. w Olecku

## Usługi leśne

0117.Nowogród: 1.Wykonywanie usług z zakresu gospodarki leśnej na terenie Nadleśnictwa Nowogród w roku 2024.

Nadl.	Rok	z_id	p_id	Nazwa Pakietu	Typ	Umowa (lata)	Wartość netto [zł]	Oferta netto [zł]	Różnica netto [zł]	Procent	Etap	Status	Final (1-umowa, ...)	Liczba ofert	m3
> 0117	2024	1	1	Pakiet 1 - Leśnictwa Lacha, Leman, Podgórze,Krusza	L	1	2 048 473	2 150 653	102 179	104,99	4	Z	1	1	22 211
0117	2024	1	2	Pakiet 2 - Leśnictwa Kuzie, Złota Góra	L	1	1 394 113	1 350 996	-43 117	96,90	4	Z	1	2	13 919
0117	2024	1	3	Pakiet 3 - Leśnictwa Gawrychy, Zbojna, Wyk	L	1	1 762 404	1 719 284	-43 120	97,54	4	Z	1	2	17 199
0117	2024	1	4	Pakiet 4 - Leśnictwa Morgowniki, Dobrylas	L	1	1 321 365	1 250 964	-70 400	94,66	4	Z	1	2	13 422

6 526 355    6 471 896    -54 458

Na terenie nadleśnictwa pracują 4 Zakłady Usług Leśnych, w tym jako Wykonawcy 2 zakłady świadczą usługi leśne jako konsorcjum.

Podmioty wykonujące usługi leśne na rzecz nadleśnictwa wykorzystują przy pracach gospodarczych specjalistyczne maszyny do pozyskania i zrywki drewna (harwestery i forwardery).

Nadleśnictwo	Ilość firm ogółem	w tym							
		Firma 1- osob.	Firma wieloosobowa						
			2 do 5	6 do 10	11 do 15	16 do 20	21 do 25	26 do 50	pow. 50
Nowogród	2				1*(1)+1*(1)				

Nadleśnictwo	Podwykonawcy ogółem	w tym							
		Firma 1- osob.	Firma wieloosobowa						
			2 do 5	6 do 10	11 do 15	16 do 20	21 do 25	26 do 50	pow. 50
Nowogród	7	6	1						

## Sprzedaż drewna w nadleśnictwie

Plan sprzedaży na 2024 rok w nadleśnictwie:

Plan sprzedaży [m3]	w tym pula ofertowa (m3)	pula detaliczna (m3)
70 000	59264	5319

Sprzedaż detaliczna w 2023 r:

Ilość drewna sprzedanego w detalu (m3)	w tym drewno na cele opałowe (m3)
5464,39	5218,63

Sprzedaż dla przedsiębiorców w 2023 r:

Ilość drewna sprzedanego przedsiębiorcom (m3)	Liczba podpisanych umów	Ilość firm kupujących na umowy
65074,55	154	85

Sprzedaż z podziałem na wybrane grupy w 2023 r.

W iglaste (m3)	W liściaste (m3)	S2B (m3)	S (bez S2b) (m3)	M (m3)
20 645	7 021	7 021	20 645	4 098

## Kryteria aktualizacji obszarów objętych wyłączeniami lub ograniczeniami w pozyskaniu drewna

Kryteria w zakresie obszarów wyłączonych z pozyskania drewna

<i>Grupa kryteriów</i>	<i>Kod kryterium</i>	<i>Nazwa kryterium</i>	<i>Parametr/Wartość graniczna</i>
1	2	3	4
<b>1 - leśne obszary cenne przyrodniczo i/lub ważne społecznie, w których nie będą prowadzone</b>	<b>1-01</b>	siedliska bagienne	TSL: Bb, BMb, LMb, OL, BGb, BMGb w 3 wariantcie uwilgotnienia

działania z zakresu pozyskania drewna i które zostaną wyłączone, bądź już je wyłączono z użytkowania na etapie planowania urządzeniowego;	<b>1-02</b>	siedliska zalewowe	Lł i OJJ w 2 wariantcie uwilgotnienia
	<b>1-03</b>	siedliska priorytetowe	wszystkie podtypy siedliska przyrodniczego
	<b>1-04</b>	użytki ekologiczne	wszystkie
	<b>1-05</b>	powierzchnie wyznaczone w SILP do objęcia szczególną ochroną	wszystkie
	<b>1-06</b>	rezerwaty przyrody i powierzchnie będące w trakcie procedury ustanawiania / poszerzania rezerwatu przyrody lub parku narodowego	powierzchnie z ustanowioną lub planowaną do ustanowienia ochroną bierną
	<b>1-07</b>	lasa na stromych stokach lub wąwozach	powierzchnie o nachyleniu powyżej 30%
	<b>1-08</b>	zalewiska	wszystkie



<b>1-09</b>	strefy ochrony ostoi, miejsc rozrodu lub regularnego przebywania gatunków objęte ochroną całoroczną	wszystkie
<b>1-10</b>	drzewostany zachowawcze	stare drzewostany przeszlorębne, pozostawione do naturalnego rozpadu
<b>1-11</b>	obszary leśne nieobjęte gospodarowaniem	nieobjęte innymi kategoriami
<b>1-12</b>	drzewostany położone na wyspach	selekcja na podstawie topografii terenu
<b>1-13</b>	enklawy	drzewostany stanowiące enklawy śródpolne o pow. do 4 ha
<b>1-14</b>	Obiekt Światowego Dziedzictwa UNESCO	strefa 1, 2, 3
<b>1-15</b>	bagna	bagno opisane w opisie taksacyjnym

	<b>1-16</b>	drzewostany i siedliska unikatowe w skali nadleśnictwa	nieobjęte innymi kategoriami (np. starodrzewy, urwiska, wychodnie skalne, drzewostany na wydmach, naukowo opisane: centra różnorodności biologicznej oraz fragmenty siedlisk gatunków zagrożonych lub narażonych na wyginięcie dla których ochrona bierna będzie skutecznym działaniem ochronnym - co znajdzie potwierdzenie w wynikach badań naukowych oraz inwentaryzacji przyrodniczych)
--	-------------	--	---

## Kryteria w zakresie obszarów z modyfikacją gospodarki leśnej

<i>Grupa kryteriów</i>	<i>Kod kryterium</i>	<i>Nazwa kryterium</i>	<i>Parametr/Wartość graniczna</i>
1	2	3	4
<b>2 - leśne obszary cenne przyrodniczo i/lub ważne społecznie,</b> w których działania z zakresu pozyskania drewna będą prowadzone w sposób zmodyfikowany;	<b>2-01</b>	drzewostany na siedlisku Bs	TSL: Bs
	<b>2-02</b>	Wyłączone Drzewostany Nasienne	-
	<b>2-03</b>	drzewostany położone wzdłuż brzegów naturalnych cieków i zbiorników wodnych i źródeł	bufor w odległości 30 m od brzegu
	<b>2-04</b>	siedliska wilgotne	TSL: Bw, BMw, LMw, Lw, BMwyżw, Lmwyżw, Lwyżw, BWGw, BGw, BMGw, LMGw, LGw,

	<b>2-05</b>	siedliska bagienne	TSL: OI w 1 i 2 wariantie uwilgotnienia + otulina wokół siedlisk bagiennych bez względu na wariant
	<b>2-06</b>	remizy	wszystkie
	<b>2-07</b>	strefy ochrony ostoi, miejsc rozrodu lub regularnego przebywania gatunków objęte ochroną okresową	wszystkie
	<b>2-08</b>	zabytek archeologiczny	wszystkie
	<b>2-09</b>	otulina parku narodowego i rezerwatu przyrody	wszystkie
	<b>2-10</b>	siedlisko przyrodnicze	wszystkie podtypy siedliska przyrodniczego z przypisanymi zadaniami ochronnymi
	<b>2-11</b>	otulina wokół bagien	otulina wokół bagien opisanych w opisie taksacyjnym

	<b>2-12</b>	Obiekt Światowego Dziedzictwa UNESCO	strefa 4
	<b>2-13</b>	drzewostany i siedliska unikatowe w skali nadleśnictwa	nieobjęte innymi kategoriami (np. siedliska gatunków chronionych wymagające ochrony czynnej w ramach prowadzonej reintrodukcji, obszary poligonowe i popoligonowe, drzewostany "postrzelane")
	<b>2-14</b>	powierzchnie badawcze	stałe powierzchnie badawcze

# Obszary objęte wyłączeniami lub ograniczeniami w pozyskaniu drewna - aktualizacja

Mapa obszarów

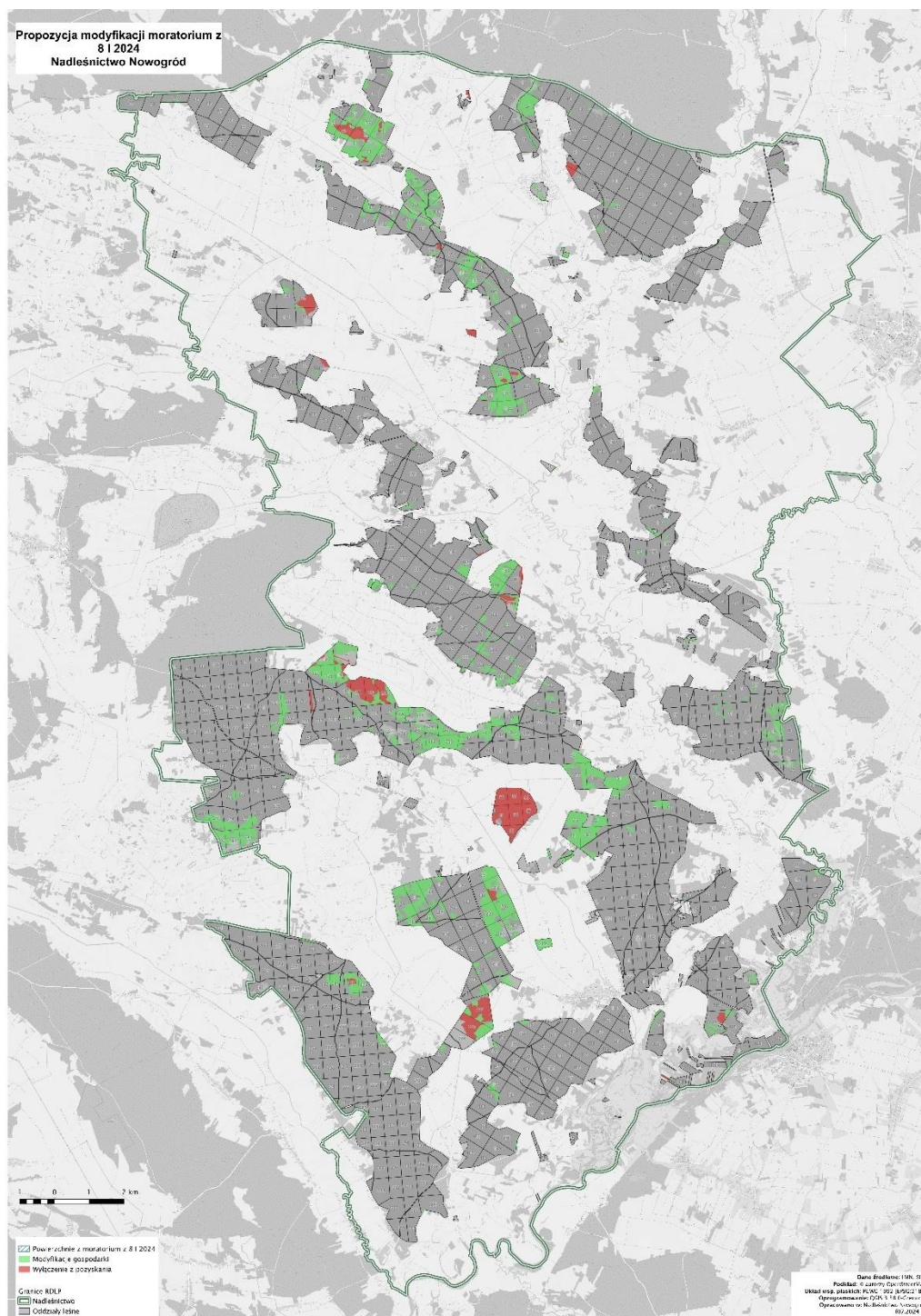

## Obszary objęte wyłączeniami

Adres leśny	Rodzaj powierzchni	Typ siedliskowy	Gatunek panujący	Wiek gatunku Panującego	Powierzchnia {ha}	Powierzchnia objęta poleceniem MKiŚ z dnia 8 stycznia 2024	Wytyczne polecenia MKiŚ z dnia 8 stycznia	Propozycja nadleśnictwa wyłączone z modyfikacja sposobu użytkowania	Uzasadnienie propozycji
01-17-3-10-223 -g -00	SUKCESJA	OL	WB	0	9,8	NIE		Wyłączone z pozyskania	Siedlisko bagienne - leśne obszary cenne przyrodniczo i/lub społecznie w których nie będą prowadzone działania z zakresu pozyskania drewna
01-17-1-02-55 -d -00	D-STAN	OLJ	OL	50	2,13	NIE		Wyłączone z pozyskania	Siedlisko zalewowe - leśne obszary cenne przyrodniczo i/lub społecznie w których nie będą prowadzone działania z zakresu pozyskania drewna
01-17-1-02-61 -d -00	D-STAN	OLJ	OL	30	0,94	NIE		Wyłączone z pozyskania	Siedlisko zalewowe - leśne obszary cenne przyrodniczo i/lub społecznie w których nie będą prowadzone działania z zakresu pozyskania drewna
01-17-1-02-62 -b -00	D-STAN	OLJ	OL	29	1,48	NIE		Wyłączone z pozyskania	Siedlisko zalewowe - leśne obszary cenne przyrodniczo i/lub społecznie w których nie będą prowadzone działania z zakresu pozyskania drewna
01-17-1-02-62 -g -00	D-STAN	OLJ	OL	44	0,62	NIE		Wyłączone z pozyskania	Siedlisko zalewowe - leśne obszary cenne przyrodniczo i/lub społecznie w których nie będą prowadzone działania z zakresu pozyskania drewna
01-17-1-02-62 -j -00	D-STAN	OLJ	OL	35	1,85	NIE		Wyłączone z pozyskania	Siedlisko zalewowe - leśne obszary cenne przyrodniczo i/lub społecznie w których nie będą prowadzone działania z zakresu pozyskania drewna
01-17-1-02-63 -d -00	D-STAN	OLJ	OL	49	1,42	NIE		Wyłączone z pozyskania	Siedlisko zalewowe - leśne obszary cenne przyrodniczo i/lub społecznie w których nie będą prowadzone działania z zakresu pozyskania drewna
01-17-1-02-108 -o -00	D-STAN	OLJ	OL	20	1,71	NIE		Wyłączone z pozyskania	Siedlisko zalewowe - leśne obszary cenne przyrodniczo i/lub społecznie w których nie będą prowadzone działania z zakresu pozyskania drewna
01-17-1-02-137 -g -00	D-STAN	OLJ	BRZ	83	14,79	NIE		Wyłączone z pozyskania	Siedlisko zalewowe - leśne obszary cenne przyrodniczo i/lub społecznie w których nie będą prowadzone działania z zakresu pozyskania drewna
01-17-1-05-187 -a -00	D-STAN	OLJ	OL	60	4,33	NIE		Wyłączone z pozyskania	Siedlisko zalewowe - leśne obszary cenne przyrodniczo i/lub społecznie w których nie będą prowadzone działania z zakresu pozyskania drewna
01-17-1-05-189 -k -00	D-STAN	OLJ	OL	55	0,85	NIE		Wyłączone z pozyskania	Siedlisko zalewowe - leśne obszary cenne przyrodniczo i/lub społecznie w których nie będą prowadzone działania z zakresu pozyskania drewna

01-17-2-06-184 -l -00	D-STAN	OLJ	OL	27	1,09	NIE	Wyłączone z pozyskania	Siedlisko zalewowe - leśne obszary cenne przyrodniczo i/lub społecznie w których nie będą prowadzone działania z zakresu pozyskania drewna
01-17-2-06-185 -d -00	D-STAN	OLJ	JS	25	0,76	NIE	Wyłączone z pozyskania	Siedlisko zalewowe - leśne obszary cenne przyrodniczo i/lub społecznie w których nie będą prowadzone działania z zakresu pozyskania drewna
01-17-2-06-185 -j -00	D-STAN	OLJ	OL	13	0,68	NIE	Wyłączone z pozyskania	Siedlisko zalewowe - leśne obszary cenne przyrodniczo i/lub społecznie w których nie będą prowadzone działania z zakresu pozyskania drewna
01-17-2-06-209 -c -00	D-STAN	OLJ	OL	52	8,89	NIE	Wyłączone z pozyskania	Siedlisko zalewowe - leśne obszary cenne przyrodniczo i/lub społecznie w których nie będą prowadzone działania z zakresu pozyskania drewna
01-17-2-06-209 -d -00	D-STAN	OLJ	OL	62	3,01	NIE	Wyłączone z pozyskania	Siedlisko zalewowe - leśne obszary cenne przyrodniczo i/lub społecznie w których nie będą prowadzone działania z zakresu pozyskania drewna
01-17-2-06-210 -b -00	D-STAN	OLJ	OL	62	7,56	NIE	Wyłączone z pozyskania	Siedlisko zalewowe - leśne obszary cenne przyrodniczo i/lub społecznie w których nie będą prowadzone działania z zakresu pozyskania drewna
01-17-2-06-210 -c -00	D-STAN	OLJ	OL	50	5,29	NIE	Wyłączone z pozyskania	Siedlisko zalewowe - leśne obszary cenne przyrodniczo i/lub społecznie w których nie będą prowadzone działania z zakresu pozyskania drewna
01-17-2-06-210 -d -00	D-STAN	OLJ	OL	41	3,73	NIE	Wyłączone z pozyskania	Siedlisko zalewowe - leśne obszary cenne przyrodniczo i/lub społecznie w których nie będą prowadzone działania z zakresu pozyskania drewna
01-17-2-06-210 -h -00	D-STAN	OLJ	BRZ	41	3,12	NIE	Wyłączone z pozyskania	Siedlisko zalewowe - leśne obszary cenne przyrodniczo i/lub społecznie w których nie będą prowadzone działania z zakresu pozyskania drewna
01-17-2-06-210 -l -00	D-STAN	OLJ	OL	79	0,53	NIE	Wyłączone z pozyskania	Siedlisko zalewowe - leśne obszary cenne przyrodniczo i/lub społecznie w których nie będą prowadzone działania z zakresu pozyskania drewna
01-17-2-06-211 -a -00	D-STAN	OLJ	OL	50	10,91	NIE	Wyłączone z pozyskania	Siedlisko zalewowe - leśne obszary cenne przyrodniczo i/lub społecznie w których nie będą prowadzone działania z zakresu pozyskania drewna
01-17-2-06-211 -b -00	D-STAN	OLJ	OL	62	2,92	NIE	Wyłączone z pozyskania	Siedlisko zalewowe - leśne obszary cenne przyrodniczo i/lub społecznie w których nie będą prowadzone działania z zakresu pozyskania drewna
01-17-2-06-211 -c -00	D-STAN	OLJ	OL	29	2,8	NIE	Wyłączone z pozyskania	Siedlisko zalewowe - leśne obszary cenne przyrodniczo i/lub społecznie w których nie będą prowadzone działania z zakresu pozyskania drewna
01-17-2-06-211 -d -00	D-STAN	OLJ	OL	27	1,74	NIE	Wyłączone z pozyskania	Siedlisko zalewowe - leśne obszary cenne przyrodniczo i/lub społecznie w których nie będą prowadzone działania z zakresu pozyskania drewna
01-17-2-06-212 -a -00	D-STAN	OLJ	OL	15	2,55	NIE	Wyłączone z pozyskania	Siedlisko zalewowe - leśne obszary cenne przyrodniczo i/lub społecznie w których nie będą prowadzone działania z zakresu pozyskania drewna

01-17-3-10-201 -g -00	D-STAN	OLJ	OL	55	5,68	NIE	Wyłączone z pozyskania	Siedlisko zalewowe - leśne obszary cenne przyrodniczo i/lub społecznie w których nie będą prowadzone działania z zakresu pozyskania drewna
01-17-3-10-222 -j -00	D-STAN	OLJ	OL	50	0,89	NIE	Wyłączone z pozyskania	Siedlisko zalewowe - leśne obszary cenne przyrodniczo i/lub społecznie w których nie będą prowadzone działania z zakresu pozyskania drewna
01-17-3-10-222 -d -00	D-STAN	OLJ	OL	50	1,6	NIE	Wyłączone z pozyskania	Siedlisko zalewowe - leśne obszary cenne przyrodniczo i/lub społecznie w których nie będą prowadzone działania z zakresu pozyskania drewna
01-17-3-10-222 -c -00	D-STAN	OLJ	OL	12	1,11	NIE	Wyłączone z pozyskania	Siedlisko zalewowe - leśne obszary cenne przyrodniczo i/lub społecznie w których nie będą prowadzone działania z zakresu pozyskania drewna
01-17-3-10-222 -r -00	D-STAN	OLJ	OL	10	2,08	NIE	Wyłączone z pozyskania	Siedlisko zalewowe - leśne obszary cenne przyrodniczo i/lub społecznie w których nie będą prowadzone działania z zakresu pozyskania drewna
01-17-3-10-222 -n -00	D-STAN	OLJ	BRZ	50	1,3	NIE	Wyłączone z pozyskania	Siedlisko zalewowe - leśne obszary cenne przyrodniczo i/lub społecznie w których nie będą prowadzone działania z zakresu pozyskania drewna
01-17-3-10-222 -p -00	D-STAN	OLJ	OL	29	2,81	NIE	Wyłączone z pozyskania	Siedlisko zalewowe - leśne obszary cenne przyrodniczo i/lub społecznie w których nie będą prowadzone działania z zakresu pozyskania drewna
01-17-3-10-223 -a -00	D-STAN	OLJ	OL	11	1,27	NIE	Wyłączone z pozyskania	Siedlisko zalewowe - leśne obszary cenne przyrodniczo i/lub społecznie w których nie będą prowadzone działania z zakresu pozyskania drewna
01-17-3-10-223 -b -00	D-STAN	OLJ	OL	51	1,35	NIE	Wyłączone z pozyskania	Siedlisko zalewowe - leśne obszary cenne przyrodniczo i/lub społecznie w których nie będą prowadzone działania z zakresu pozyskania drewna
01-17-3-10-223 -h -00	D-STAN	OLJ	BRZ	52	1,46	NIE	Wyłączone z pozyskania	Siedlisko zalewowe - leśne obszary cenne przyrodniczo i/lub społecznie w których nie będą prowadzone działania z zakresu pozyskania drewna
01-17-1-02-62 -i -00	SUKCESJA	OLJ	BRZ	0	1,51	NIE	Wyłączone z pozyskania	Siedlisko zalewowe - leśne obszary cenne przyrodniczo i/lub społecznie w których nie będą prowadzone działania z zakresu pozyskania drewna
01-17-3-10-223 -d -00	D-STAN	OLJ	BRZ	52	0,36	NIE	Wyłączone z pozyskania	Siedlisko zalewowe - leśne obszary cenne przyrodniczo i/lub społecznie w których nie będą prowadzone działania z zakresu pozyskania drewna
01-17-1-02-62 -c -00	D-STAN	OLJ	OL	40	4,86	NIE	Wyłączone z pozyskania	Siedlisko zalewowe - leśne obszary cenne przyrodniczo i/lub społecznie w których nie będą prowadzone działania z zakresu pozyskania drewna
01-17-1-02-144 -a -00	D-STAN	OLJ	OL	22	3,16	NIE	Wyłączone z pozyskania	Siedlisko zalewowe - leśne obszary cenne przyrodniczo i/lub społecznie w których nie będą prowadzone działania z zakresu pozyskania drewna
01-17-1-05-190 -i -00	D-STAN	OLJ	BRZ	50	7,93	NIE	Wyłączone z pozyskania	Siedlisko zalewowe - leśne obszary cenne przyrodniczo i/lub społecznie w których nie będą prowadzone działania z zakresu pozyskania drewna



01-17-2-06-209 -a -00	D-STAN	OLJ	OL	13	3,04	NIE	Wyłączone z pozyskania	Siedlisko zalewowe - leśne obszary cenne przyrodniczo i/lub społecznie w których nie będą prowadzone działania z zakresu pozyskania drewna
01-17-2-06-195 -a -00	D-STAN	OLJ	OL	13	3,23	NIE	Wyłączone z pozyskania	Siedlisko zalewowe - leśne obszary cenne przyrodniczo i/lub społecznie w których nie będą prowadzone działania z zakresu pozyskania drewna
01-17-3-10-222 -l -00	D-STAN	OLJ	OL	9	3,95	NIE	Wyłączone z pozyskania	Siedlisko zalewowe - leśne obszary cenne przyrodniczo i/lub społecznie w których nie będą prowadzone działania z zakresu pozyskania drewna
01-17-1-02-140 -b -00	D-STAN	OLJ	BRZ	74	4,06	NIE	Wyłączone z pozyskania	Siedlisko zalewowe - leśne obszary cenne przyrodniczo i/lub społecznie w których nie będą prowadzone działania z zakresu pozyskania drewna
01-17-3-10-222 -f -00	D-STAN	OLJ	OL	10	4,58	NIE	Wyłączone z pozyskania	Siedlisko zalewowe - leśne obszary cenne przyrodniczo i/lub społecznie w których nie będą prowadzone działania z zakresu pozyskania drewna
01-17-3-10-222 -h -00	SUKCESJA	OLJ	WB	0	10,57	NIE	Wyłączone z pozyskania	Siedlisko zalewowe - leśne obszary cenne przyrodniczo i/lub społecznie w których nie będą prowadzone działania z zakresu pozyskania drewna
01-17-3-10-222 -i -00	D-STAN	OLJ	BRZ	50	0,73	NIE	Wyłączone z pozyskania	Siedlisko zalewowe - leśne obszary cenne przyrodniczo i/lub społecznie w których nie będą prowadzone działania z zakresu pozyskania drewna
01-17-3-10-222 -k -00	D-STAN	OLJ	OL	98	1,21	NIE	Wyłączone z pozyskania	Siedlisko zalewowe - leśne obszary cenne przyrodniczo i/lub społecznie w których nie będą prowadzone działania z zakresu pozyskania drewna
01-17-3-10-223 -i -00	SUKCESJA	OLJ	WB	0	0,73	NIE	Wyłączone z pozyskania	Siedlisko zalewowe - leśne obszary cenne przyrodniczo i/lub społecznie w których nie będą prowadzone działania z zakresu pozyskania drewna
01-17-3-10-223 -c -00	D-STAN	OLJ	OL	7	4,15	NIE	Wyłączone z pozyskania	Siedlisko zalewowe - leśne obszary cenne przyrodniczo i/lub społecznie w których nie będą prowadzone działania z zakresu pozyskania drewna
01-17-1-02-56 -j -00	SUKCESJA	OLJ	BRZ	30	1,32	NIE	Wyłączone z pozyskania	Siedlisko zalewowe - leśne obszary cenne przyrodniczo i/lub społecznie w których nie będą prowadzone działania z zakresu pozyskania drewna
01-17-1-02-61 -c -00	SUKCESJA	OLJ	WB	0	9,81	NIE	Wyłączone z pozyskania	Siedlisko zalewowe - leśne obszary cenne przyrodniczo i/lub społecznie w których nie będą prowadzone działania z zakresu pozyskania drewna
01-17-2-06-184 -h -00	SUKCESJA	OLJ	WB	0	0,14	NIE	Wyłączone z pozyskania	Siedlisko zalewowe - leśne obszary cenne przyrodniczo i/lub społecznie w których nie będą prowadzone działania z zakresu pozyskania drewna
01-17-1-01-34 -f -00	D-STAN	BMŚW	SO	207	4,31	NIE	Wyłączone z pozyskania	Drzewostan zachowawczy - leśne obszary cenne przyrodniczo i/lub społecznie w których nie będą prowadzone działania z zakresu pozyskania drewna
01-17-1-01-46 -b -00	D-STAN	BMŚW	SO	217	3,94	NIE	Wyłączone z pozyskania	Drzewostan zachowawczy - leśne obszary cenne przyrodniczo i/lub społecznie w których nie będą prowadzone działania z zakresu pozyskania drewna

01-17-2-06-214 -f -00	D-STAN	BŚW	SO	196	4,1	NIE	Wyłączone z pozyskania	Drzewostan zachowawczy - leśne obszary cenne przyrodniczo i/lub społecznie w których nie będą prowadzone działania z zakresu pozyskania drewna
01-17-1-04-126 -l -00	D-STAN	BB	SO	113	2,01	NIE	Wyłączone z pozyskania	Siedlisko priorytetowe - leśne obszary cenne przyrodniczo i/lub społecznie w których nie będą prowadzone działania z zakresu pozyskania drewna
01-17-1-04-127 -j -00	D-STAN	BMB	SO	98	0,25	NIE	Wyłączone z pozyskania	Siedlisko priorytetowe - leśne obszary cenne przyrodniczo i/lub społecznie w których nie będą prowadzone działania z zakresu pozyskania drewna
01-17-3-12-240 -f -00	D-STAN	BB	SO	117	3,82	NIE	Wyłączone z pozyskania	Siedlisko priorytetowe - leśne obszary cenne przyrodniczo i/lub społecznie w których nie będą prowadzone działania z zakresu pozyskania drewna
01-17-1-02-60 -j -00	E-N		SO	65	2,13	NIE	Wyłączone z pozyskania	Drzewostany referencyjne - leśne obszary cenne przyrodniczo i/lub społecznie w których nie będą prowadzone działania z zakresu pozyskania drewna
01-17-3-10-54 -a -00	D-STAN	LMB	BRZ	99	3,48	NIE	Wyłączone z pozyskania	Drzewostany referencyjne - leśne obszary cenne przyrodniczo i/lub społecznie w których nie będą prowadzone działania z zakresu pozyskania drewna
01-17-3-10-54 -b -00	D-STAN	LMB	BRZ	119	7,14	NIE	Wyłączone z pozyskania	Drzewostany referencyjne - leśne obszary cenne przyrodniczo i/lub społecznie w których nie będą prowadzone działania z zakresu pozyskania drewna
01-17-3-10-55 -a -00	D-STAN	LMB	BRZ	119	18,64	NIE	Wyłączone z pozyskania	Drzewostany referencyjne - leśne obszary cenne przyrodniczo i/lub społecznie w których nie będą prowadzone działania z zakresu pozyskania drewna
01-17-3-10-57 -a -00	D-STAN	LMB	BRZ	99	7,24	NIE	Wyłączone z pozyskania	Drzewostany referencyjne - leśne obszary cenne przyrodniczo i/lub społecznie w których nie będą prowadzone działania z zakresu pozyskania drewna
01-17-3-10-57 -b -00	D-STAN	LMB	BRZ	119	4,19	NIE	Wyłączone z pozyskania	Drzewostany referencyjne - leśne obszary cenne przyrodniczo i/lub społecznie w których nie będą prowadzone działania z zakresu pozyskania drewna
01-17-3-10-57 -c -00	D-STAN	LMB	BRZ	119	5,07	NIE	Wyłączone z pozyskania	Drzewostany referencyjne - leśne obszary cenne przyrodniczo i/lub społecznie w których nie będą prowadzone działania z zakresu pozyskania drewna
01-17-3-10-58 -a -00	D-STAN	LMB	OL	119	3,76	NIE	Wyłączone z pozyskania	Drzewostany referencyjne - leśne obszary cenne przyrodniczo i/lub społecznie w których nie będą prowadzone działania z zakresu pozyskania drewna
01-17-3-10-59 -a -00	D-STAN	LMB	BRZ	89	1,45	NIE	Wyłączone z pozyskania	Drzewostany referencyjne - leśne obszary cenne przyrodniczo i/lub społecznie w których nie będą prowadzone działania z zakresu pozyskania drewna
01-17-3-10-59 -b -00	SUKCESJA	LMB	KRU	0	1,63	NIE	Wyłączone z pozyskania	Drzewostany referencyjne - leśne obszary cenne przyrodniczo i/lub społecznie w których nie będą prowadzone działania z zakresu pozyskania drewna
01-17-3-10-60 -a -00	D-STAN	LMB	BRZ	109	10,53	NIE	Wyłączone z pozyskania	Drzewostany referencyjne - leśne obszary cenne przyrodniczo i/lub społecznie w których nie będą prowadzone działania z zakresu pozyskania drewna

01-17-3-10-60 -b -00	D-STAN	LMB	BRZ	79	2,68	NIE	Wyłączone z pozyskania	Drzewostany referencyjne - leśne obszary cenne przyrodniczo i/lub społecznie w których nie będą prowadzone działania z zakresu pozyskania drewna
01-17-3-10-56 -a -00	D-STAN	LMB	BRZ	95	16,63	NIE	Wyłączone z pozyskania	Drzewostany referencyjne - leśne obszary cenne przyrodniczo i/lub społecznie w których nie będą prowadzone działania z zakresu pozyskania drewna
01-17-3-10-58 -b -00	D-STAN	LMB	BRZ	109	19,36	NIE	Wyłączone z pozyskania	Drzewostany referencyjne - leśne obszary cenne przyrodniczo i/lub społecznie w których nie będą prowadzone działania z zakresu pozyskania drewna
01-17-1-04-123A -b -00	D-STAN	BW	ŚW	39	2,46	NIE	Wyłączone z pozyskania	Drzewostany referencyjne - leśne obszary cenne przyrodniczo i/lub społecznie w których nie będą prowadzone działania z zakresu pozyskania drewna
01-17-1-01-38A -a -00	D-STAN	BŚW	SO	38	0,99	NIE	Wyłączone z pozyskania	Drzewostany referencyjne - leśne obszary cenne przyrodniczo i/lub społecznie w których nie będą prowadzone działania z zakresu pozyskania drewna
01-17-1-01-38A -b -00	D-STAN	BŚW	SO	38	0,81	NIE	Wyłączone z pozyskania	Drzewostany referencyjne - leśne obszary cenne przyrodniczo i/lub społecznie w których nie będą prowadzone działania z zakresu pozyskania drewna
01-17-1-04-123A -a -00	D-STAN	BMŚW	SO	39	1,72	NIE	Wyłączone z pozyskania	Drzewostany referencyjne - leśne obszary cenne przyrodniczo i/lub społecznie w których nie będą prowadzone działania z zakresu pozyskania drewna
01-17-3-08-150B -x -00	D-STAN	BMŚW	SO	37	0,92	NIE	Wyłączone z pozyskania	Drzewostany referencyjne - leśne obszary cenne przyrodniczo i/lub społecznie w których nie będą prowadzone działania z zakresu pozyskania drewna
01-17-1-04-124A -a -00	D-STAN	OLJ	OL	44	0,36	NIE	Wyłączone z pozyskania	Siedlisko zalewowe - leśne obszary cenne przyrodniczo i/lub społecznie w których nie będą prowadzone działania z zakresu pozyskania drewna
01-17-1-04-127 -j -00	D-STAN	BMB	SO	98	1,35	NIE	Wyłączone z pozyskania	Siedlisko priorytetowe - leśne obszary cenne przyrodniczo i/lub społecznie w których nie będą prowadzone działania z zakresu pozyskania drewna
01-17-2-06-184 -h -00	SUKCESJA	OLJ	WB	0	1,47	NIE	Wyłączone z pozyskania	Siedlisko zalewowe - leśne obszary cenne przyrodniczo i/lub społecznie w których nie będą prowadzone działania z zakresu pozyskania drewna
01-17-2-06-184 -h -00	SUKCESJA	OLJ	WB	0	0,07	NIE	Wyłączone z pozyskania	Siedlisko zalewowe - leśne obszary cenne przyrodniczo i/lub społecznie w których nie będą prowadzone działania z zakresu pozyskania drewna
01-17-3-10-59 -a -00	D-STAN	LMB	BRZ	89	0,76	NIE	Wyłączone z pozyskania	Drzewostany referencyjne - leśne obszary cenne przyrodniczo i/lub społecznie w których nie będą prowadzone działania z zakresu pozyskania drewna
01-17-3-10-59 -a -00	D-STAN	LMB	BRZ	89	19,08	NIE	Wyłączone z pozyskania	Drzewostany referencyjne - leśne obszary cenne przyrodniczo i/lub społecznie w których nie będą prowadzone działania z zakresu pozyskania drewna
01-17-3-10-223 -d -00	D-STAN	OLJ	BRZ	52	5,33	NIE	Wyłączone z pozyskania	Siedlisko zalewowe - leśne obszary cenne przyrodniczo i/lub społecznie w których nie będą prowadzone działania z zakresu pozyskania drewna

## Obszary objęte ograniczeniami, z modyfikacją gospodarki leśnej

Adres leśny	Rodzaj powierzchni	Typ siedliskowy	Gatunek panujący	Wiek gatunku Panującego	Powierzchnia {ha}	Powierzchnia objęta poleceniem MKiŚ z dnia 8 stycznia 2024	Wytyczne polecenia MKiŚ z dnia 8 stycznia	Propozycja nadleśnictwa wyłączone z pozyskania / modyfikacja sposobu użytkowania	Uzasadnienie propozycji
01-17-1-04-124A -a -00	D-STAN	OLJ	OL	44	0,63	NIE		Modyfikacja sposobu użytkowania	Drzewostany położone wzdłuż cieków i zbiorników wodnych - zastosowanie zabiegów pielęgnacyjnych wynikających z fazy rozwojowej drzewostanu z jednoczesnym zakazem wykonywania cięć zupełnych
01-17-1-01-13 -a -00	E-N		OL	49	0,48	NIE		Modyfikacja sposobu użytkowania	Drzewostany położone wzdłuż cieków i zbiorników wodnych - zastosowanie zabiegów pielęgnacyjnych wynikających z fazy rozwojowej drzewostanu z jednoczesnym zakazem wykonywania cięć zupełnych
01-17-1-01-13 -i -00	E-N		OL	0	0,42	NIE		Modyfikacja sposobu użytkowania	Drzewostany położone wzdłuż cieków i zbiorników wodnych - zastosowanie zabiegów pielęgnacyjnych wynikających z fazy rozwojowej drzewostanu z jednoczesnym zakazem wykonywania cięć zupełnych
01-17-1-01-24 -b -00	E-N		SO	114	0,08	NIE		Modyfikacja sposobu użytkowania	Otulina wokół bagna - zastosowanie zabiegów pielęgnacyjnych wynikających z fazy rozwojowej drzewostanu z jednoczesnym zakazem wykonywania cięć zupełnych
01-17-1-01-25 -a -00	E-N		OL	0	0,03	NIE		Modyfikacja sposobu użytkowania	Drzewostany położone wzdłuż cieków i zbiorników wodnych - zastosowanie zabiegów pielęgnacyjnych wynikających z fazy rozwojowej drzewostanu z jednoczesnym zakazem wykonywania cięć zupełnych
01-17-1-01-35 -d -00	E-N		OL	0	1,04	NIE		Modyfikacja sposobu użytkowania	Drzewostany położone wzdłuż cieków i zbiorników wodnych - zastosowanie zabiegów pielęgnacyjnych wynikających z fazy rozwojowej drzewostanu z jednoczesnym zakazem wykonywania cięć zupełnych
01-17-1-01-35 -l -00	E-N		OL	84	1,17	NIE		Modyfikacja sposobu użytkowania	Drzewostany położone wzdłuż cieków i zbiorników wodnych - zastosowanie zabiegów pielęgnacyjnych wynikających z fazy rozwojowej drzewostanu z jednoczesnym zakazem wykonywania cięć zupełnych
01-17-1-01-36 -a -00	E-N		OL	64	2,33	NIE		Modyfikacja sposobu użytkowania	Drzewostany położone wzdłuż cieków i zbiorników wodnych - zastosowanie zabiegów pielęgnacyjnych

									wynikających z fazy rozwojowej drzewostanu z jednoczesnym zakazem wykonywania cięć zupełnych
01-17-1-01-37 -c -00	E-N		OL	35	0,95	NIE		Modyfikacja sposobu użytkowania	Drzewostany położone wzdłuż cieków i zbiorników wodnych - zastosowanie zabiegów pielęgnacyjnych wynikających z fazy rozwojowej drzewostanu z jednoczesnym zakazem wykonywania cięć zupełnych
01-17-1-01-12 -d -00	BAGNO		SO	104	1,41	NIE		Modyfikacja sposobu użytkowania	Drzewostany położone wzdłuż cieków i zbiorników wodnych - zastosowanie zabiegów pielęgnacyjnych wynikających z fazy rozwojowej drzewostanu z jednoczesnym zakazem wykonywania cięć zupełnych
01-17-1-01-91 -a -00	BAGNO		OL	0	3,96	NIE		Modyfikacja sposobu użytkowania	Drzewostany położone wzdłuż cieków i zbiorników wodnych - zastosowanie zabiegów pielęgnacyjnych wynikających z fazy rozwojowej drzewostanu z jednoczesnym zakazem wykonywania cięć zupełnych
01-17-3-08-128 -a -00	SUKCESJA	OLJ	WB	0	1,01	NIE		Modyfikacja sposobu użytkowania	Drzewostany położone wzdłuż cieków i zbiorników wodnych - zastosowanie zabiegów pielęgnacyjnych wynikających z fazy rozwojowej drzewostanu z jednoczesnym zakazem wykonywania cięć zupełnych
01-17-1-01-44 -d -00	D-STAN	LMW	SO	88	0,86	NIE		Modyfikacja sposobu użytkowania	Siedliska wilgotne -rębnie złożone w tym gniazda do 50 arów, lub zabiegi pielęgnacyjne wynikające z fazy rozwojowej drzewostanu
01-17-1-01-50 -l -00	SUKCESJA	LMW	BRZ	0	0,21	NIE		Modyfikacja sposobu użytkowania	Siedliska wilgotne -rębnie złożone w tym gniazda do 50 arów, lub zabiegi pielęgnacyjne wynikające z fazy rozwojowej drzewostanu
01-17-1-02-59 -b -00	D-STAN	LMW	OL	55	1,16	NIE		Modyfikacja sposobu użytkowania	Siedliska wilgotne -rębnie złożone w tym gniazda do 50 arów, lub zabiegi pielęgnacyjne wynikające z fazy rozwojowej drzewostanu
01-17-1-02-61 -b -00	D-STAN	LMW	BRZ	25	0,31	NIE		Modyfikacja sposobu użytkowania	Siedliska wilgotne -rębnie złożone w tym gniazda do 50 arów, lub zabiegi pielęgnacyjne wynikające z fazy rozwojowej drzewostanu
01-17-1-02-63 -c -00	D-STAN	LMW	BRZ	40	1,53	NIE		Modyfikacja sposobu użytkowania	Siedliska wilgotne -rębnie złożone w tym gniazda do 50 arów, lub zabiegi pielęgnacyjne wynikające z fazy rozwojowej drzewostanu
01-17-1-02-104 -k -00	D-STAN	LMW	BRZ	64	1,04	NIE		Modyfikacja sposobu użytkowania	Siedliska wilgotne -rębnie złożone w tym gniazda do 50 arów, lub zabiegi pielęgnacyjne wynikające z fazy rozwojowej drzewostanu
01-17-1-02-106 -t -00	D-STAN	LMW	BRZ	45	0,74	NIE		Modyfikacja sposobu użytkowania	Siedliska wilgotne -rębnie złożone w tym gniazda do 50 arów, lub zabiegi pielęgnacyjne wynikające z fazy rozwojowej drzewostanu
01-17-1-02-105 -f -00	D-STAN	LMW	BRZ	54	0,71	NIE		Modyfikacja sposobu użytkowania	Siedliska wilgotne -rębnie złożone w tym gniazda do 50 arów, lub zabiegi pielęgnacyjne wynikające z fazy rozwojowej drzewostanu
01-17-1-02-107 -b -00	D-STAN	LMW	ŚW	94	1,3	NIE		Modyfikacja sposobu użytkowania	Siedliska wilgotne -rębnie złożone w tym gniazda do 50 arów, lub zabiegi pielęgnacyjne wynikające z fazy rozwojowej drzewostanu

01-17-1-02-108 -c -00	D-STAN	LMW	ŚW	7	1,01	NIE	Modyfikacja sposobu użytkowania	Siedliska wilgotne -rębnie złożone w tym gniazda do 50 arów, lub zabiegi pielęgnacyjne wynikające z fazy rozwojowej drzewostanu
01-17-1-02-60 -a -00	SUKCESJA	LMW		0	0,2	NIE	Modyfikacja sposobu użytkowania	Siedliska wilgotne -rębnie złożone w tym gniazda do 50 arów, lub zabiegi pielęgnacyjne wynikające z fazy rozwojowej drzewostanu
01-17-1-02-103 -k -00	D-STAN	LMW	ŚW	21	0,5	NIE	Modyfikacja sposobu użytkowania	Siedliska wilgotne -rębnie złożone w tym gniazda do 50 arów, lub zabiegi pielęgnacyjne wynikające z fazy rozwojowej drzewostanu
01-17-1-02-107 -c -00	D-STAN	LMW	ŚW	22	2,65	NIE	Modyfikacja sposobu użytkowania	Siedliska wilgotne -rębnie złożone w tym gniazda do 50 arów, lub zabiegi pielęgnacyjne wynikające z fazy rozwojowej drzewostanu
01-17-1-02-105 -g -00	D-STAN	LMW	ŚW	39	2,33	NIE	Modyfikacja sposobu użytkowania	Siedliska wilgotne -rębnie złożone w tym gniazda do 50 arów, lub zabiegi pielęgnacyjne wynikające z fazy rozwojowej drzewostanu
01-17-1-02-61 -n -00	D-STAN	LMW	BRZ	21	2,18	NIE	Modyfikacja sposobu użytkowania	Siedliska wilgotne -rębnie złożone w tym gniazda do 50 arów, lub zabiegi pielęgnacyjne wynikające z fazy rozwojowej drzewostanu
01-17-1-01-47 -r -00	D-STAN	LMW	AK	59	0,21	NIE	Modyfikacja sposobu użytkowania	Siedliska wilgotne -rębnie złożone w tym gniazda do 50 arów, lub zabiegi pielęgnacyjne wynikające z fazy rozwojowej drzewostanu
01-17-1-01-47 -s -00	D-STAN	LMW	SO	69	0,09	NIE	Modyfikacja sposobu użytkowania	Siedliska wilgotne -rębnie złożone w tym gniazda do 50 arów, lub zabiegi pielęgnacyjne wynikające z fazy rozwojowej drzewostanu
01-17-1-02-108 -cx -00	SUKCESJA	LMW	DB	115	0,2	NIE	Modyfikacja sposobu użytkowania	Siedliska wilgotne -rębnie złożone w tym gniazda do 50 arów, lub zabiegi pielęgnacyjne wynikające z fazy rozwojowej drzewostanu
01-17-3-09-39A -b -00	D-STAN	LMW	SO	119	3,53	NIE	Modyfikacja sposobu użytkowania	Siedliska wilgotne -rębnie złożone w tym gniazda do 50 arów, lub zabiegi pielęgnacyjne wynikające z fazy rozwojowej drzewostanu
01-17-3-09-39A -d -00	D-STAN	BW	SO	104	1,53	NIE	Modyfikacja sposobu użytkowania	Siedliska wilgotne -rębnie złożone w tym gniazda do 50 arów, lub zabiegi pielęgnacyjne wynikające z fazy rozwojowej drzewostanu
01-17-3-09-39A -f -00	D-STAN	LW	BRZ	74	0,36	NIE	Modyfikacja sposobu użytkowania	Siedliska wilgotne -rębnie złożone w tym gniazda do 50 arów, lub zabiegi pielęgnacyjne wynikające z fazy rozwojowej drzewostanu
01-17-3-09-39A -h -00	D-STAN	LMW	SO	109	0,38	NIE	Modyfikacja sposobu użytkowania	Siedliska wilgotne -rębnie złożone w tym gniazda do 50 arów, lub zabiegi pielęgnacyjne wynikające z fazy rozwojowej drzewostanu
01-17-3-09-39A -i -00	D-STAN	LMW	ŚW	47	0,06	NIE	Modyfikacja sposobu użytkowania	Siedliska wilgotne -rębnie złożone w tym gniazda do 50 arów, lub zabiegi pielęgnacyjne wynikające z fazy rozwojowej drzewostanu
01-17-3-09-40 -f -00	D-STAN	BMW	SO	11	0,79	NIE	Modyfikacja sposobu użytkowania	Siedliska wilgotne -rębnie złożone w tym gniazda do 50 arów, lub zabiegi pielęgnacyjne wynikające z fazy rozwojowej drzewostanu

01-17-3-09-40 -h -00	D-STAN	LMW	ŚW	26	0,17	NIE	Modyfikacja sposobu użytkowania	Siedliska wilgotne -rębnie złożone w tym gniazda do 50 arów, lub zabiegi pielęgnacyjne wynikające z fazy rozwojowej drzewostanu
01-17-3-09-40 -i -00	D-STAN	BW	SO	104	3,49	NIE	Modyfikacja sposobu użytkowania	Siedliska wilgotne -rębnie złożone w tym gniazda do 50 arów, lub zabiegi pielęgnacyjne wynikające z fazy rozwojowej drzewostanu
01-17-3-09-40 -j -00	D-STAN	BMW	SO	84	0,06	NIE	Modyfikacja sposobu użytkowania	Siedliska wilgotne -rębnie złożone w tym gniazda do 50 arów, lub zabiegi pielęgnacyjne wynikające z fazy rozwojowej drzewostanu
01-17-3-09-41 -g -00	D-STAN	BMW	SO	20	0,28	NIE	Modyfikacja sposobu użytkowania	Otulina wokół bagna - zastosowanie zabiegów pielęgnacyjnych wynikających z fazy rozwojowej drzewostanu z jednoczesnym zakazem wykonywania cięć zupełnych
01-17-3-09-42 -a -00	D-STAN	BMW	ŚW	6	4,4	NIE	Modyfikacja sposobu użytkowania	Siedliska wilgotne -rębnie złożone w tym gniazda do 50 arów, lub zabiegi pielęgnacyjne wynikające z fazy rozwojowej drzewostanu
01-17-3-09-42 -f -00	D-STAN	BW	SO	99	2,02	NIE	Modyfikacja sposobu użytkowania	Siedliska wilgotne -rębnie złożone w tym gniazda do 50 arów, lub zabiegi pielęgnacyjne wynikające z fazy rozwojowej drzewostanu
01-17-3-09-43 -n -00	D-STAN	BW	SO	79	1,55	NIE	Modyfikacja sposobu użytkowania	Siedliska wilgotne -rębnie złożone w tym gniazda do 50 arów, lub zabiegi pielęgnacyjne wynikające z fazy rozwojowej drzewostanu
01-17-3-09-43 -o -00	D-STAN	BW	SO	38	0,95	NIE	Modyfikacja sposobu użytkowania	Siedliska wilgotne -rębnie złożone w tym gniazda do 50 arów, lub zabiegi pielęgnacyjne wynikające z fazy rozwojowej drzewostanu
01-17-3-09-50 -b -00	D-STAN	BW	SO	99	1,77	NIE	Modyfikacja sposobu użytkowania	Siedliska wilgotne -rębnie złożone w tym gniazda do 50 arów, lub zabiegi pielęgnacyjne wynikające z fazy rozwojowej drzewostanu
01-17-3-09-51 -d -00	D-STAN	LMW	SO	76	4,5	NIE	Modyfikacja sposobu użytkowania	Siedliska wilgotne -rębnie złożone w tym gniazda do 50 arów, lub zabiegi pielęgnacyjne wynikające z fazy rozwojowej drzewostanu
01-17-3-09-51 -g -00	D-STAN	LMW	BRZ	55	9,2	NIE	Modyfikacja sposobu użytkowania	Siedliska wilgotne -rębnie złożone w tym gniazda do 50 arów, lub zabiegi pielęgnacyjne wynikające z fazy rozwojowej drzewostanu
01-17-3-09-51 -h -00	D-STAN	BW	SO	84	2,06	NIE	Modyfikacja sposobu użytkowania	Siedliska wilgotne -rębnie złożone w tym gniazda do 50 arów, lub zabiegi pielęgnacyjne wynikające z fazy rozwojowej drzewostanu
01-17-3-09-51 -i -00	D-STAN	BW	SO	69	1,15	NIE	Modyfikacja sposobu użytkowania	Siedliska wilgotne -rębnie złożone w tym gniazda do 50 arów, lub zabiegi pielęgnacyjne wynikające z fazy rozwojowej drzewostanu
01-17-3-09-51 -j -00	D-STAN	BMW	SO	79	3,27	NIE	Modyfikacja sposobu użytkowania	Siedliska wilgotne -rębnie złożone w tym gniazda do 50 arów, lub zabiegi pielęgnacyjne wynikające z fazy rozwojowej drzewostanu
01-17-3-09-52 -a -00	D-STAN	BW	SO	54	9,4	NIE	Modyfikacja sposobu użytkowania	Siedliska wilgotne -rębnie złożone w tym gniazda do 50 arów, lub zabiegi pielęgnacyjne wynikające z fazy rozwojowej drzewostanu

01-17-3-09-52 -i -00	D-STAN	BMW	SO	79	1,2	NIE	Modyfikacja sposobu użytkowania	Siedliska wilgotne -rębnie złożone w tym gniazda do 50 arów, lub zabiegi pielęgnacyjne wynikające z fazy rozwojowej drzewostanu
01-17-3-09-53 -a -00	D-STAN	BW	SO	36	6,42	NIE	Modyfikacja sposobu użytkowania	Siedliska wilgotne -rębnie złożone w tym gniazda do 50 arów, lub zabiegi pielęgnacyjne wynikające z fazy rozwojowej drzewostanu
01-17-3-09-53 -b -00	D-STAN	BW	SO	79	4,95	NIE	Modyfikacja sposobu użytkowania	Siedliska wilgotne -rębnie złożone w tym gniazda do 50 arów, lub zabiegi pielęgnacyjne wynikające z fazy rozwojowej drzewostanu
01-17-3-09-53 -d -00	D-STAN	BMW	SO	22	1,33	NIE	Modyfikacja sposobu użytkowania	Siedliska wilgotne -rębnie złożone w tym gniazda do 50 arów, lub zabiegi pielęgnacyjne wynikające z fazy rozwojowej drzewostanu
01-17-3-09-53 -g -00	D-STAN	LMW	OL	65	0,96	NIE	Modyfikacja sposobu użytkowania	Siedliska wilgotne -rębnie złożone w tym gniazda do 50 arów, lub zabiegi pielęgnacyjne wynikające z fazy rozwojowej drzewostanu
01-17-3-09-53 -h -00	D-STAN	LMW	SO	57	1,22	NIE	Modyfikacja sposobu użytkowania	Siedliska wilgotne -rębnie złożone w tym gniazda do 50 arów, lub zabiegi pielęgnacyjne wynikające z fazy rozwojowej drzewostanu
01-17-3-09-53 -i -00	D-STAN	BW	SO	69	2,66	NIE	Modyfikacja sposobu użytkowania	Siedliska wilgotne -rębnie złożone w tym gniazda do 50 arów, lub zabiegi pielęgnacyjne wynikające z fazy rozwojowej drzewostanu
01-17-3-09-65 -b -00	D-STAN	BW	SO	100	0,56	NIE	Modyfikacja sposobu użytkowania	Siedliska wilgotne -rębnie złożone w tym gniazda do 50 arów, lub zabiegi pielęgnacyjne wynikające z fazy rozwojowej drzewostanu
01-17-3-09-66 -a -00	D-STAN	BW	SO	89	0,22	NIE	Modyfikacja sposobu użytkowania	Siedliska wilgotne -rębnie złożone w tym gniazda do 50 arów, lub zabiegi pielęgnacyjne wynikające z fazy rozwojowej drzewostanu
01-17-3-09-66 -b -00	D-STAN	BW	SO	40	0,4	NIE	Modyfikacja sposobu użytkowania	Siedliska wilgotne -rębnie złożone w tym gniazda do 50 arów, lub zabiegi pielęgnacyjne wynikające z fazy rozwojowej drzewostanu
01-17-3-09-69 -c -00	D-STAN	BW	SO	74	3,32	NIE	Modyfikacja sposobu użytkowania	Siedliska wilgotne -rębnie złożone w tym gniazda do 50 arów, lub zabiegi pielęgnacyjne wynikające z fazy rozwojowej drzewostanu
01-17-3-09-69 -f -00	D-STAN	BMW	SO	109	0,68	NIE	Modyfikacja sposobu użytkowania	Siedliska wilgotne -rębnie złożone w tym gniazda do 50 arów, lub zabiegi pielęgnacyjne wynikające z fazy rozwojowej drzewostanu
01-17-3-09-70 -b -00	D-STAN	BMW	SO	44	0,82	NIE	Modyfikacja sposobu użytkowania	Siedliska wilgotne -rębnie złożone w tym gniazda do 50 arów, lub zabiegi pielęgnacyjne wynikające z fazy rozwojowej drzewostanu
01-17-3-09-70 -c -00	D-STAN	BW	SO	74	2,88	NIE	Modyfikacja sposobu użytkowania	Siedliska wilgotne -rębnie złożone w tym gniazda do 50 arów, lub zabiegi pielęgnacyjne wynikające z fazy rozwojowej drzewostanu
01-17-3-09-74 -b -00	D-STAN	BW	SO	85	5,44	NIE	Modyfikacja sposobu użytkowania	Siedliska wilgotne -rębnie złożone w tym gniazda do 50 arów, lub zabiegi pielęgnacyjne wynikające z fazy rozwojowej drzewostanu



01-17-3-09-74 -c -00	D-STAN	BMW	SO	74	1,71	NIE	Modyfikacja sposobu użytkowania	Siedliska wilgotne -rębnie złożone w tym gniazda do 50 arów, lub zabiegi pielęgnacyjne wynikające z fazy rozwojowej drzewostanu
01-17-3-09-74 -g -00	D-STAN	BMW	SO	61	1,92	NIE	Modyfikacja sposobu użytkowania	Siedliska wilgotne -rębnie złożone w tym gniazda do 50 arów, lub zabiegi pielęgnacyjne wynikające z fazy rozwojowej drzewostanu
01-17-3-09-74 -h -00	D-STAN	BMW	SO	99	1,72	NIE	Modyfikacja sposobu użytkowania	Siedliska wilgotne -rębnie złożone w tym gniazda do 50 arów, lub zabiegi pielęgnacyjne wynikające z fazy rozwojowej drzewostanu
01-17-3-09-74 -j -00	D-STAN	BW	SO	69	0,88	NIE	Modyfikacja sposobu użytkowania	Siedliska wilgotne -rębnie złożone w tym gniazda do 50 arów, lub zabiegi pielęgnacyjne wynikające z fazy rozwojowej drzewostanu
01-17-3-09-75 -a -00	D-STAN	BMW	SO	74	6,27	NIE	Modyfikacja sposobu użytkowania	Siedliska wilgotne -rębnie złożone w tym gniazda do 50 arów, lub zabiegi pielęgnacyjne wynikające z fazy rozwojowej drzewostanu
01-17-3-09-76 -b -00	D-STAN	BMW	SO	65	0,98	NIE	Modyfikacja sposobu użytkowania	Siedliska wilgotne -rębnie złożone w tym gniazda do 50 arów, lub zabiegi pielęgnacyjne wynikające z fazy rozwojowej drzewostanu
01-17-3-09-83 -c -00	D-STAN	BMW	SO	84	1,71	NIE	Modyfikacja sposobu użytkowania	Siedliska wilgotne -rębnie złożone w tym gniazda do 50 arów, lub zabiegi pielęgnacyjne wynikające z fazy rozwojowej drzewostanu
01-17-3-09-84 -b -00	D-STAN	LMW	ŚW	41	1,43	NIE	Modyfikacja sposobu użytkowania	Siedliska wilgotne -rębnie złożone w tym gniazda do 50 arów, lub zabiegi pielęgnacyjne wynikające z fazy rozwojowej drzewostanu
01-17-3-09-84 -c -00	D-STAN	BW	SO	84	0,8	NIE	Modyfikacja sposobu użytkowania	Siedliska wilgotne -rębnie złożone w tym gniazda do 50 arów, lub zabiegi pielęgnacyjne wynikające z fazy rozwojowej drzewostanu
01-17-3-09-84 -f -00	D-STAN	BW	SO	89	3,15	NIE	Modyfikacja sposobu użytkowania	Siedliska wilgotne -rębnie złożone w tym gniazda do 50 arów, lub zabiegi pielęgnacyjne wynikające z fazy rozwojowej drzewostanu
01-17-3-09-84 -i -00	D-STAN	BMW	SO	104	2,13	NIE	Modyfikacja sposobu użytkowania	Siedliska wilgotne -rębnie złożone w tym gniazda do 50 arów, lub zabiegi pielęgnacyjne wynikające z fazy rozwojowej drzewostanu
01-17-3-09-84 -l -00	D-STAN	BMW	SO	45	2,5	NIE	Modyfikacja sposobu użytkowania	Siedliska wilgotne -rębnie złożone w tym gniazda do 50 arów, lub zabiegi pielęgnacyjne wynikające z fazy rozwojowej drzewostanu
01-17-3-09-85 -a -00	D-STAN	BW	SO	89	2,46	NIE	Modyfikacja sposobu użytkowania	Siedliska wilgotne -rębnie złożone w tym gniazda do 50 arów, lub zabiegi pielęgnacyjne wynikające z fazy rozwojowej drzewostanu
01-17-3-09-85 -b -00	D-STAN	BW	SO	67	1,72	NIE	Modyfikacja sposobu użytkowania	Siedliska wilgotne -rębnie złożone w tym gniazda do 50 arów, lub zabiegi pielęgnacyjne wynikające z fazy rozwojowej drzewostanu
01-17-3-09-85A -b -00	D-STAN	BMW	BRZ	40	0,94	NIE	Modyfikacja sposobu użytkowania	Siedliska wilgotne -rębnie złożone w tym gniazda do 50 arów, lub zabiegi pielęgnacyjne wynikające z fazy rozwojowej drzewostanu

01-17-3-09-85A -f -00	D-STAN	BMW	BRZ	44	0,59	NIE	Modyfikacja sposobu użytkowania	Siedliska wilgotne -rębnie złożone w tym gniazda do 50 arów, lub zabiegi pielęgnacyjne wynikające z fazy rozwojowej drzewostanu
01-17-3-09-76 -a -00	D-STAN	BMW	SO	29	0,52	NIE	Modyfikacja sposobu użytkowania	Siedliska wilgotne -rębnie złożone w tym gniazda do 50 arów, lub zabiegi pielęgnacyjne wynikające z fazy rozwojowej drzewostanu
01-17-3-09-41 -b -00	D-STAN	LMW	BRZ	24	0,44	NIE	Modyfikacja sposobu użytkowania	Siedliska wilgotne -rębnie złożone w tym gniazda do 50 arów, lub zabiegi pielęgnacyjne wynikające z fazy rozwojowej drzewostanu
01-17-3-09-85A -i -00	D-STAN	BMW	SO	14	0,47	NIE	Modyfikacja sposobu użytkowania	Siedliska wilgotne -rębnie złożone w tym gniazda do 50 arów, lub zabiegi pielęgnacyjne wynikające z fazy rozwojowej drzewostanu
01-17-3-09-84 -a -00	D-STAN	BW	SO	102	13,89	NIE	Modyfikacja sposobu użytkowania	Siedliska wilgotne -rębnie złożone w tym gniazda do 50 arów, lub zabiegi pielęgnacyjne wynikające z fazy rozwojowej drzewostanu
01-17-3-09-85A -a -00	D-STAN	BMW	OS	39	0,47	NIE	Modyfikacja sposobu użytkowania	Siedliska wilgotne -rębnie złożone w tym gniazda do 50 arów, lub zabiegi pielęgnacyjne wynikające z fazy rozwojowej drzewostanu
01-17-3-09-85A -g -00	D-STAN	BMW	BRZ	55	2,85	NIE	Modyfikacja sposobu użytkowania	Siedliska wilgotne -rębnie złożone w tym gniazda do 50 arów, lub zabiegi pielęgnacyjne wynikające z fazy rozwojowej drzewostanu
01-17-3-09-36 -h -00	D-STAN	BMW	OL	3	2,1	NIE	Modyfikacja sposobu użytkowania	Siedliska wilgotne -rębnie złożone w tym gniazda do 50 arów, lub zabiegi pielęgnacyjne wynikające z fazy rozwojowej drzewostanu
01-17-3-09-37 -i -00	SUKCESJA	BMW	KRU	0	1,51	NIE	Modyfikacja sposobu użytkowania	Siedliska wilgotne -rębnie złożone w tym gniazda do 50 arów, lub zabiegi pielęgnacyjne wynikające z fazy rozwojowej drzewostanu
01-17-3-09-39 -f -00	D-STAN	BW	SO	97	4,91	NIE	Modyfikacja sposobu użytkowania	Siedliska wilgotne -rębnie złożone w tym gniazda do 50 arów, lub zabiegi pielęgnacyjne wynikające z fazy rozwojowej drzewostanu
01-17-3-09-41 -f -00	D-STAN	BW	SO	96	0,01	NIE	Modyfikacja sposobu użytkowania	Otulina wokół bagna - zastosowanie zabiegów pielęgnacyjnych wynikających z fazy rozwojowej drzewostanu z jednoczesnym zakazem wykonywania cięć zupełnych
01-17-3-09-43 -m -00	D-STAN	BW	SO	40	8,79	NIE	Modyfikacja sposobu użytkowania	Siedliska wilgotne -rębnie złożone w tym gniazda do 50 arów, lub zabiegi pielęgnacyjne wynikające z fazy rozwojowej drzewostanu
01-17-3-09-52 -h -00	D-STAN	LMW	BRZ	55	2,44	NIE	Modyfikacja sposobu użytkowania	Siedliska wilgotne -rębnie złożone w tym gniazda do 50 arów, lub zabiegi pielęgnacyjne wynikające z fazy rozwojowej drzewostanu
01-17-3-09-85 -g -00	D-STAN	BMW	SO	84	4,31	NIE	Modyfikacja sposobu użytkowania	Siedliska wilgotne -rębnie złożone w tym gniazda do 50 arów, lub zabiegi pielęgnacyjne wynikające z fazy rozwojowej drzewostanu
01-17-3-09-36 -b -01	D-STAN	BW	SO	6	0,93	NIE	Modyfikacja sposobu użytkowania	Siedliska wilgotne -rębnie złożone w tym gniazda do 50 arów, lub zabiegi pielęgnacyjne wynikające z fazy rozwojowej drzewostanu

01-17-3-09-36 -b -99	D-STAN	BW	SO	5	2,16	NIE	Modyfikacja sposobu użytkowania	Siedliska wilgotne -rębnie złożone w tym gniazda do 50 arów, lub zabiegi pielęgnacyjne wynikające z fazy rozwojowej drzewostanu
01-17-3-09-81 -c -99	D-STAN	BW	SO	97	2,08	NIE	Modyfikacja sposobu użytkowania	Siedliska wilgotne -rębnie złożone w tym gniazda do 50 arów, lub zabiegi pielęgnacyjne wynikające z fazy rozwojowej drzewostanu
01-17-3-09-81 -c -01	D-STAN	BW	SO	5	0,85	NIE	Modyfikacja sposobu użytkowania	Siedliska wilgotne -rębnie złożone w tym gniazda do 50 arów, lub zabiegi pielęgnacyjne wynikające z fazy rozwojowej drzewostanu
01-17-3-09-34A -d -01	D-STAN	BMW	SO	6	0,84	NIE	Modyfikacja sposobu użytkowania	Siedliska wilgotne -rębnie złożone w tym gniazda do 50 arów, lub zabiegi pielęgnacyjne wynikające z fazy rozwojowej drzewostanu
01-17-3-09-34A -d -99	D-STAN	BMW	BRZ	78	0,46	NIE	Modyfikacja sposobu użytkowania	Siedliska wilgotne -rębnie złożone w tym gniazda do 50 arów, lub zabiegi pielęgnacyjne wynikające z fazy rozwojowej drzewostanu
01-17-3-09-52 -b -99	D-STAN	BW	SO	104	2,27	NIE	Modyfikacja sposobu użytkowania	Siedliska wilgotne -rębnie złożone w tym gniazda do 50 arów, lub zabiegi pielęgnacyjne wynikające z fazy rozwojowej drzewostanu
01-17-3-09-52 -b -01	ZRĄB	BW		0	2,14	NIE	Modyfikacja sposobu użytkowania	Siedliska wilgotne -rębnie złożone w tym gniazda do 50 arów, lub zabiegi pielęgnacyjne wynikające z fazy rozwojowej drzewostanu
01-17-3-09-85 -f -99	D-STAN	BW	SO	104	2,67	NIE	Modyfikacja sposobu użytkowania	Siedliska wilgotne -rębnie złożone w tym gniazda do 50 arów, lub zabiegi pielęgnacyjne wynikające z fazy rozwojowej drzewostanu
01-17-3-09-85 -f -01	ZRĄB	BW		0	2,71	NIE	Modyfikacja sposobu użytkowania	Siedliska wilgotne -rębnie złożone w tym gniazda do 50 arów, lub zabiegi pielęgnacyjne wynikające z fazy rozwojowej drzewostanu
01-17-3-09-40A -a -99	D-STAN	BW	SO	104	0,38	NIE	Modyfikacja sposobu użytkowania	Siedliska wilgotne -rębnie złożone w tym gniazda do 50 arów, lub zabiegi pielęgnacyjne wynikające z fazy rozwojowej drzewostanu
01-17-3-09-40A -a -01	D-STAN	BW	SO	104	1,01	NIE	Modyfikacja sposobu użytkowania	Siedliska wilgotne -rębnie złożone w tym gniazda do 50 arów, lub zabiegi pielęgnacyjne wynikające z fazy rozwojowej drzewostanu
01-17-3-09-75 -b -99	D-STAN	BMW	SO	99	3,43	NIE	Modyfikacja sposobu użytkowania	Siedliska wilgotne -rębnie złożone w tym gniazda do 50 arów, lub zabiegi pielęgnacyjne wynikające z fazy rozwojowej drzewostanu
01-17-3-09-75 -b -01	D-STAN	BMW	SO	99	1,26	NIE	Modyfikacja sposobu użytkowania	Siedliska wilgotne -rębnie złożone w tym gniazda do 50 arów, lub zabiegi pielęgnacyjne wynikające z fazy rozwojowej drzewostanu
01-17-3-09-75 -c -99	D-STAN	BW	SO	97	4,55	NIE	Modyfikacja sposobu użytkowania	Siedliska wilgotne -rębnie złożone w tym gniazda do 50 arów, lub zabiegi pielęgnacyjne wynikające z fazy rozwojowej drzewostanu
01-17-3-09-75 -c -01	D-STAN	BW	SO	97	4,99	NIE	Modyfikacja sposobu użytkowania	Siedliska wilgotne -rębnie złożone w tym gniazda do 50 arów, lub zabiegi pielęgnacyjne wynikające z fazy rozwojowej drzewostanu

01-17-3-10-195 -h -00	D-STAN	LW	OL	56	1,4	NIE	Modyfikacja sposobu użytkowania	Siedliska wilgotne -rębnie złożone w tym gniazda do 50 arów, lub zabiegi pielęgnacyjne wynikające z fazy rozwojowej drzewostanu
01-17-3-10-197 -h -00	D-STAN	BW	BRZ	57	0,81	NIE	Modyfikacja sposobu użytkowania	Siedliska wilgotne -rębnie złożone w tym gniazda do 50 arów, lub zabiegi pielęgnacyjne wynikające z fazy rozwojowej drzewostanu
01-17-3-10-197 -d -00	D-STAN	BW	SO	76	1,48	NIE	Modyfikacja sposobu użytkowania	Siedliska wilgotne -rębnie złożone w tym gniazda do 50 arów, lub zabiegi pielęgnacyjne wynikające z fazy rozwojowej drzewostanu
01-17-3-10-198 -a -00	D-STAN	BW	SO	44	6,98	NIE	Modyfikacja sposobu użytkowania	Siedliska wilgotne -rębnie złożone w tym gniazda do 50 arów, lub zabiegi pielęgnacyjne wynikające z fazy rozwojowej drzewostanu
01-17-3-10-198 -b -00	D-STAN	BW	SO	5	2,48	NIE	Modyfikacja sposobu użytkowania	Siedliska wilgotne -rębnie złożone w tym gniazda do 50 arów, lub zabiegi pielęgnacyjne wynikające z fazy rozwojowej drzewostanu
01-17-3-10-198 -f -00	D-STAN	BW	SO	84	2,78	NIE	Modyfikacja sposobu użytkowania	Siedliska wilgotne -rębnie złożone w tym gniazda do 50 arów, lub zabiegi pielęgnacyjne wynikające z fazy rozwojowej drzewostanu
01-17-3-10-198 -j -00	D-STAN	BW	SO	48	2,28	NIE	Modyfikacja sposobu użytkowania	Siedliska wilgotne -rębnie złożone w tym gniazda do 50 arów, lub zabiegi pielęgnacyjne wynikające z fazy rozwojowej drzewostanu
01-17-3-10-198 -k -00	D-STAN	BW	SO	71	0,61	NIE	Modyfikacja sposobu użytkowania	Siedliska wilgotne -rębnie złożone w tym gniazda do 50 arów, lub zabiegi pielęgnacyjne wynikające z fazy rozwojowej drzewostanu
01-17-3-10-199 -a -00	D-STAN	BW	BRZ	36	2,45	NIE	Modyfikacja sposobu użytkowania	Siedliska wilgotne -rębnie złożone w tym gniazda do 50 arów, lub zabiegi pielęgnacyjne wynikające z fazy rozwojowej drzewostanu
01-17-3-10-199 -c -00	D-STAN	BW	SO	35	4,08	NIE	Modyfikacja sposobu użytkowania	Siedliska wilgotne -rębnie złożone w tym gniazda do 50 arów, lub zabiegi pielęgnacyjne wynikające z fazy rozwojowej drzewostanu
01-17-3-10-199 -d -00	D-STAN	BW	OL	6	1,01	NIE	Modyfikacja sposobu użytkowania	Siedliska wilgotne -rębnie złożone w tym gniazda do 50 arów, lub zabiegi pielęgnacyjne wynikające z fazy rozwojowej drzewostanu
01-17-3-10-199 -f -00	D-STAN	BW	SO	54	3,67	NIE	Modyfikacja sposobu użytkowania	Siedliska wilgotne -rębnie złożone w tym gniazda do 50 arów, lub zabiegi pielęgnacyjne wynikające z fazy rozwojowej drzewostanu
01-17-3-10-200 -a -00	D-STAN	BW	SO	104	3,71	NIE	Modyfikacja sposobu użytkowania	Siedliska wilgotne -rębnie złożone w tym gniazda do 50 arów, lub zabiegi pielęgnacyjne wynikające z fazy rozwojowej drzewostanu
01-17-3-10-200 -c -00	D-STAN	BMW	SO	13	1,1	NIE	Modyfikacja sposobu użytkowania	Siedliska wilgotne -rębnie złożone w tym gniazda do 50 arów, lub zabiegi pielęgnacyjne wynikające z fazy rozwojowej drzewostanu
01-17-3-10-200 -g -00	D-STAN	BW	SO	10	1,9	NIE	Modyfikacja sposobu użytkowania	Siedliska wilgotne -rębnie złożone w tym gniazda do 50 arów, lub zabiegi pielęgnacyjne wynikające z fazy rozwojowej drzewostanu

01-17-3-10-200 -j -00	D-STAN	BW	SO	13	1,33	NIE	Modyfikacja sposobu użytkowania	Siedliska wilgotne -rębnie złożone w tym gniazda do 50 arów, lub zabiegi pielęgnacyjne wynikające z fazy rozwojowej drzewostanu
01-17-3-10-200 -k -00	D-STAN	BW	SO	89	1,7	NIE	Modyfikacja sposobu użytkowania	Siedliska wilgotne -rębnie złożone w tym gniazda do 50 arów, lub zabiegi pielęgnacyjne wynikające z fazy rozwojowej drzewostanu
01-17-3-10-201 -a -00	D-STAN	LW	OL	55	3,94	NIE	Modyfikacja sposobu użytkowania	Siedliska wilgotne -rębnie złożone w tym gniazda do 50 arów, lub zabiegi pielęgnacyjne wynikające z fazy rozwojowej drzewostanu
01-17-3-10-201 -c -00	D-STAN	LMW	SO	79	1,77	NIE	Modyfikacja sposobu użytkowania	Siedliska wilgotne -rębnie złożone w tym gniazda do 50 arów, lub zabiegi pielęgnacyjne wynikające z fazy rozwojowej drzewostanu
01-17-3-10-201 -h -00	D-STAN	LW	OL	13	2,71	NIE	Modyfikacja sposobu użytkowania	Siedliska wilgotne -rębnie złożone w tym gniazda do 50 arów, lub zabiegi pielęgnacyjne wynikające z fazy rozwojowej drzewostanu
01-17-3-10-201 -i -00	D-STAN	LW	BRZ	65	1,23	NIE	Modyfikacja sposobu użytkowania	Siedliska wilgotne -rębnie złożone w tym gniazda do 50 arów, lub zabiegi pielęgnacyjne wynikające z fazy rozwojowej drzewostanu
01-17-3-10-204 -f -00	D-STAN	BMW	SO	94	2,27	NIE	Modyfikacja sposobu użytkowania	Siedliska wilgotne -rębnie złożone w tym gniazda do 50 arów, lub zabiegi pielęgnacyjne wynikające z fazy rozwojowej drzewostanu
01-17-3-10-205 -a -00	D-STAN	BW	SO	74	2,37	NIE	Modyfikacja sposobu użytkowania	Siedliska wilgotne -rębnie złożone w tym gniazda do 50 arów, lub zabiegi pielęgnacyjne wynikające z fazy rozwojowej drzewostanu
01-17-3-10-205 -c -00	D-STAN	BW	SO	66	0,89	NIE	Modyfikacja sposobu użytkowania	Siedliska wilgotne -rębnie złożone w tym gniazda do 50 arów, lub zabiegi pielęgnacyjne wynikające z fazy rozwojowej drzewostanu
01-17-3-10-206 -f -00	D-STAN	BMW	SO	54	0,89	NIE	Modyfikacja sposobu użytkowania	Siedliska wilgotne -rębnie złożone w tym gniazda do 50 arów, lub zabiegi pielęgnacyjne wynikające z fazy rozwojowej drzewostanu
01-17-3-10-206 -h -00	D-STAN	BW	SO	69	0,62	NIE	Modyfikacja sposobu użytkowania	Siedliska wilgotne -rębnie złożone w tym gniazda do 50 arów, lub zabiegi pielęgnacyjne wynikające z fazy rozwojowej drzewostanu
01-17-3-10-207 -g -00	D-STAN	BMW	ŚW	40	0,68	NIE	Modyfikacja sposobu użytkowania	Siedliska wilgotne -rębnie złożone w tym gniazda do 50 arów, lub zabiegi pielęgnacyjne wynikające z fazy rozwojowej drzewostanu
01-17-3-10-209 -h -00	D-STAN	LW	OL	66	0,98	NIE	Modyfikacja sposobu użytkowania	Siedliska wilgotne -rębnie złożone w tym gniazda do 50 arów, lub zabiegi pielęgnacyjne wynikające z fazy rozwojowej drzewostanu
01-17-3-10-213 -a -00	D-STAN	LMW	BRZ	57	3,04	NIE	Modyfikacja sposobu użytkowania	Siedliska wilgotne -rębnie złożone w tym gniazda do 50 arów, lub zabiegi pielęgnacyjne wynikające z fazy rozwojowej drzewostanu
01-17-3-10-213 -c -00	D-STAN	LMW	BRZ	57	3,63	NIE	Modyfikacja sposobu użytkowania	Siedliska wilgotne -rębnie złożone w tym gniazda do 50 arów, lub zabiegi pielęgnacyjne wynikające z fazy rozwojowej drzewostanu

01-17-3-10-213 -g -00	D-STAN	LMW	SO	91	1,81	NIE	Modyfikacja sposobu użytkowania	Siedliska wilgotne -rębnie złożone w tym gniazda do 50 arów, lub zabiegi pielęgnacyjne wynikające z fazy rozwojowej drzewostanu
01-17-3-10-214 -c -00	D-STAN	LMW	DB	29	7,72	NIE	Modyfikacja sposobu użytkowania	Siedliska wilgotne -rębnie złożone w tym gniazda do 50 arów, lub zabiegi pielęgnacyjne wynikające z fazy rozwojowej drzewostanu
01-17-3-10-218 -c -00	D-STAN	BMW	BRZ	44	1,99	NIE	Modyfikacja sposobu użytkowania	Siedliska wilgotne -rębnie złożone w tym gniazda do 50 arów, lub zabiegi pielęgnacyjne wynikające z fazy rozwojowej drzewostanu
01-17-3-10-218 -l -00	D-STAN	LW	DB.S	6	1,13	NIE	Modyfikacja sposobu użytkowania	Siedliska wilgotne -rębnie złożone w tym gniazda do 50 arów, lub zabiegi pielęgnacyjne wynikające z fazy rozwojowej drzewostanu
01-17-3-10-218 -s -00	D-STAN	LMW	OL	40	0,66	NIE	Modyfikacja sposobu użytkowania	Siedliska wilgotne -rębnie złożone w tym gniazda do 50 arów, lub zabiegi pielęgnacyjne wynikające z fazy rozwojowej drzewostanu
01-17-3-10-219 -c -00	D-STAN	BW	SO	50	2,07	NIE	Modyfikacja sposobu użytkowania	Siedliska wilgotne -rębnie złożone w tym gniazda do 50 arów, lub zabiegi pielęgnacyjne wynikające z fazy rozwojowej drzewostanu
01-17-3-10-219 -h -00	D-STAN	BW	BRZ	50	1,06	NIE	Modyfikacja sposobu użytkowania	Siedliska wilgotne -rębnie złożone w tym gniazda do 50 arów, lub zabiegi pielęgnacyjne wynikające z fazy rozwojowej drzewostanu
01-17-3-10-219 -n -00	D-STAN	BMW	SO	168	1,35	NIE	Modyfikacja sposobu użytkowania	Siedliska wilgotne -rębnie złożone w tym gniazda do 50 arów, lub zabiegi pielęgnacyjne wynikające z fazy rozwojowej drzewostanu
01-17-3-10-220 -g -00	D-STAN	BMW	BRZ	50	3,52	NIE	Modyfikacja sposobu użytkowania	Siedliska wilgotne -rębnie złożone w tym gniazda do 50 arów, lub zabiegi pielęgnacyjne wynikające z fazy rozwojowej drzewostanu
01-17-3-10-222 -m -00	D-STAN	LMW	OL	51	1,01	NIE	Modyfikacja sposobu użytkowania	Siedliska wilgotne -rębnie złożone w tym gniazda do 50 arów, lub zabiegi pielęgnacyjne wynikające z fazy rozwojowej drzewostanu
01-17-3-10-222 -s -00	D-STAN	LW	BRZ	50	0,04	NIE	Modyfikacja sposobu użytkowania	Siedliska wilgotne -rębnie złożone w tym gniazda do 50 arów, lub zabiegi pielęgnacyjne wynikające z fazy rozwojowej drzewostanu
01-17-3-10-219 -o -00	D-STAN	BMW	BRZ	21	1,47	NIE	Modyfikacja sposobu użytkowania	Siedliska wilgotne -rębnie złożone w tym gniazda do 50 arów, lub zabiegi pielęgnacyjne wynikające z fazy rozwojowej drzewostanu
01-17-3-10-198 -c -00	D-STAN	BW	SO	23	0,94	NIE	Modyfikacja sposobu użytkowania	Siedliska wilgotne -rębnie złożone w tym gniazda do 50 arów, lub zabiegi pielęgnacyjne wynikające z fazy rozwojowej drzewostanu
01-17-3-10-200 -i -00	D-STAN	BW	SO	55	9,59	NIE	Modyfikacja sposobu użytkowania	Siedliska wilgotne -rębnie złożone w tym gniazda do 50 arów, lub zabiegi pielęgnacyjne wynikające z fazy rozwojowej drzewostanu
01-17-3-10-200 -l -00	D-STAN	BW	BRZ	55	0,88	NIE	Modyfikacja sposobu użytkowania	Siedliska wilgotne -rębnie złożone w tym gniazda do 50 arów, lub zabiegi pielęgnacyjne wynikające z fazy rozwojowej drzewostanu

01-17-3-10-207 -b -00	D-STAN	BW	BRZ	53	3,84	NIE	Modyfikacja sposobu użytkowania	Siedliska wilgotne -rębnie złożone w tym gniazda do 50 arów, lub zabiegi pielęgnacyjne wynikające z fazy rozwojowej drzewostanu
01-17-3-10-208 -g -00	D-STAN	LW	BRZ	62	8,85	NIE	Modyfikacja sposobu użytkowania	Siedliska wilgotne -rębnie złożone w tym gniazda do 50 arów, lub zabiegi pielęgnacyjne wynikające z fazy rozwojowej drzewostanu
01-17-3-10-218 -i -00	D-STAN	BW	SO	45	1,63	NIE	Modyfikacja sposobu użytkowania	Siedliska wilgotne -rębnie złożone w tym gniazda do 50 arów, lub zabiegi pielęgnacyjne wynikające z fazy rozwojowej drzewostanu
01-17-3-10-195 -a -00	D-STAN	LW	OL	12	1,61	NIE	Modyfikacja sposobu użytkowania	Siedliska wilgotne -rębnie złożone w tym gniazda do 50 arów, lub zabiegi pielęgnacyjne wynikające z fazy rozwojowej drzewostanu
01-17-3-10-199 -h -00	D-STAN	BW	SO	36	4,63	NIE	Modyfikacja sposobu użytkowania	Siedliska wilgotne -rębnie złożone w tym gniazda do 50 arów, lub zabiegi pielęgnacyjne wynikające z fazy rozwojowej drzewostanu
01-17-3-10-199 -j -00	D-STAN	BW	SO	56	8,54	NIE	Modyfikacja sposobu użytkowania	Siedliska wilgotne -rębnie złożone w tym gniazda do 50 arów, lub zabiegi pielęgnacyjne wynikające z fazy rozwojowej drzewostanu
01-17-3-10-206 -j -00	D-STAN	BMW	SO	85	3,36	NIE	Modyfikacja sposobu użytkowania	Siedliska wilgotne -rębnie złożone w tym gniazda do 50 arów, lub zabiegi pielęgnacyjne wynikające z fazy rozwojowej drzewostanu
01-17-3-10-207 -h -00	D-STAN	BMW	BRZ	65	2,09	NIE	Modyfikacja sposobu użytkowania	Siedliska wilgotne -rębnie złożone w tym gniazda do 50 arów, lub zabiegi pielęgnacyjne wynikające z fazy rozwojowej drzewostanu
01-17-3-10-208 -a -00	D-STAN	LMW	BRZ	65	4,72	NIE	Modyfikacja sposobu użytkowania	Siedliska wilgotne -rębnie złożone w tym gniazda do 50 arów, lub zabiegi pielęgnacyjne wynikające z fazy rozwojowej drzewostanu
01-17-3-10-208 -b -00	D-STAN	LW	BRZ	65	8,6	NIE	Modyfikacja sposobu użytkowania	Siedliska wilgotne -rębnie złożone w tym gniazda do 50 arów, lub zabiegi pielęgnacyjne wynikające z fazy rozwojowej drzewostanu
01-17-3-10-218 -k -00	D-STAN	LMW	BRZ	61	0,98	NIE	Modyfikacja sposobu użytkowania	Siedliska wilgotne -rębnie złożone w tym gniazda do 50 arów, lub zabiegi pielęgnacyjne wynikające z fazy rozwojowej drzewostanu
01-17-3-10-222 -g -00	D-STAN	LMW	ŚW	48	2,33	NIE	Modyfikacja sposobu użytkowania	Siedliska wilgotne -rębnie złożone w tym gniazda do 50 arów, lub zabiegi pielęgnacyjne wynikające z fazy rozwojowej drzewostanu
01-17-1-05-146 -c -00	D-STAN	BW	SO	68	0,55	NIE	Modyfikacja sposobu użytkowania	Siedliska wilgotne -rębnie złożone w tym gniazda do 50 arów, lub zabiegi pielęgnacyjne wynikające z fazy rozwojowej drzewostanu
01-17-1-05-218 -j -00	D-STAN	BW	SO	71	1,41	NIE	Modyfikacja sposobu użytkowania	Siedliska wilgotne -rębnie złożone w tym gniazda do 50 arów, lub zabiegi pielęgnacyjne wynikające z fazy rozwojowej drzewostanu
01-17-1-05-218 -l -00	D-STAN	BMW	SO	101	5,6	NIE	Modyfikacja sposobu użytkowania	Siedliska wilgotne -rębnie złożone w tym gniazda do 50 arów, lub zabiegi pielęgnacyjne wynikające z fazy rozwojowej drzewostanu

01-17-1-05-218 -m -00	D-STAN	BMW	SO	55	2,34	NIE	Modyfikacja sposobu użytkowania	Siedliska wilgotne -rębnie złożone w tym gniazda do 50 arów, lub zabiegi pielęgnacyjne wynikające z fazy rozwojowej drzewostanu
01-17-1-05-188 -a -00	D-STAN	BMW	SO	60	1,12	NIE	Modyfikacja sposobu użytkowania	Siedliska wilgotne -rębnie złożone w tym gniazda do 50 arów, lub zabiegi pielęgnacyjne wynikające z fazy rozwojowej drzewostanu
01-17-1-05-188 -f -00	D-STAN	BMW	SO	54	1,71	NIE	Modyfikacja sposobu użytkowania	Siedliska wilgotne -rębnie złożone w tym gniazda do 50 arów, lub zabiegi pielęgnacyjne wynikające z fazy rozwojowej drzewostanu
01-17-1-05-188 -g -00	D-STAN	BW	SO	83	8,13	NIE	Modyfikacja sposobu użytkowania	Siedliska wilgotne -rębnie złożone w tym gniazda do 50 arów, lub zabiegi pielęgnacyjne wynikające z fazy rozwojowej drzewostanu
01-17-1-05-188 -i -00	D-STAN	BW	SO	75	1,86	NIE	Modyfikacja sposobu użytkowania	Siedliska wilgotne -rębnie złożone w tym gniazda do 50 arów, lub zabiegi pielęgnacyjne wynikające z fazy rozwojowej drzewostanu
01-17-1-05-190 -c -00	D-STAN	BW	SO	83	2,29	NIE	Modyfikacja sposobu użytkowania	Siedliska wilgotne -rębnie złożone w tym gniazda do 50 arów, lub zabiegi pielęgnacyjne wynikające z fazy rozwojowej drzewostanu
01-17-1-05-190 -j -00	D-STAN	BMW	ŚW	4	0,76	NIE	Modyfikacja sposobu użytkowania	Siedliska wilgotne -rębnie złożone w tym gniazda do 50 arów, lub zabiegi pielęgnacyjne wynikające z fazy rozwojowej drzewostanu
01-17-1-05-191 -a -00	D-STAN	BW	SO	83	6,18	NIE	Modyfikacja sposobu użytkowania	Siedliska wilgotne -rębnie złożone w tym gniazda do 50 arów, lub zabiegi pielęgnacyjne wynikające z fazy rozwojowej drzewostanu
01-17-1-05-191 -c -00	D-STAN	BMW	SO	36	1,16	NIE	Modyfikacja sposobu użytkowania	Siedliska wilgotne -rębnie złożone w tym gniazda do 50 arów, lub zabiegi pielęgnacyjne wynikające z fazy rozwojowej drzewostanu
01-17-1-05-192 -g -00	D-STAN	BW	SO	70	2,52	NIE	Modyfikacja sposobu użytkowania	Siedliska wilgotne -rębnie złożone w tym gniazda do 50 arów, lub zabiegi pielęgnacyjne wynikające z fazy rozwojowej drzewostanu
01-17-1-05-192 -h -00	D-STAN	BW	SO	9	1,96	NIE	Modyfikacja sposobu użytkowania	Siedliska wilgotne -rębnie złożone w tym gniazda do 50 arów, lub zabiegi pielęgnacyjne wynikające z fazy rozwojowej drzewostanu
01-17-1-05-192 -i -00	D-STAN	BW	SO	37	2,18	NIE	Modyfikacja sposobu użytkowania	Siedliska wilgotne -rębnie złożone w tym gniazda do 50 arów, lub zabiegi pielęgnacyjne wynikające z fazy rozwojowej drzewostanu
01-17-1-05-192 -j -00	D-STAN	BMW	SO	56	1,42	NIE	Modyfikacja sposobu użytkowania	Siedliska wilgotne -rębnie złożone w tym gniazda do 50 arów, lub zabiegi pielęgnacyjne wynikające z fazy rozwojowej drzewostanu
01-17-1-05-192 -k -00	D-STAN	BMW	SO	42	0,79	NIE	Modyfikacja sposobu użytkowania	Siedliska wilgotne -rębnie złożone w tym gniazda do 50 arów, lub zabiegi pielęgnacyjne wynikające z fazy rozwojowej drzewostanu
01-17-1-05-198 -i -00	D-STAN	BW	BRZ	21	0,55	NIE	Modyfikacja sposobu użytkowania	Siedliska wilgotne -rębnie złożone w tym gniazda do 50 arów, lub zabiegi pielęgnacyjne wynikające z fazy rozwojowej drzewostanu



01-17-1-05-199 -d -00	D-STAN	BW	SO	65	0,97	NIE	Modyfikacja sposobu użytkowania	Siedliska wilgotne -rębnie złożone w tym gniazda do 50 arów, lub zabiegi pielęgnacyjne wynikające z fazy rozwojowej drzewostanu
01-17-1-05-200 -d -00	D-STAN	BW	SO	80	2,92	NIE	Modyfikacja sposobu użytkowania	Siedliska wilgotne -rębnie złożone w tym gniazda do 50 arów, lub zabiegi pielęgnacyjne wynikające z fazy rozwojowej drzewostanu
01-17-1-05-209 -j -00	D-STAN	BW	SO	98	1,78	NIE	Modyfikacja sposobu użytkowania	Siedliska wilgotne -rębnie złożone w tym gniazda do 50 arów, lub zabiegi pielęgnacyjne wynikające z fazy rozwojowej drzewostanu
01-17-1-05-209 -m -00	D-STAN	BMW	BRZ	63	3,17	NIE	Modyfikacja sposobu użytkowania	Siedliska wilgotne -rębnie złożone w tym gniazda do 50 arów, lub zabiegi pielęgnacyjne wynikające z fazy rozwojowej drzewostanu
01-17-1-05-210 -d -00	D-STAN	BMW	BRZ	58	1,9	NIE	Modyfikacja sposobu użytkowania	Siedliska wilgotne -rębnie złożone w tym gniazda do 50 arów, lub zabiegi pielęgnacyjne wynikające z fazy rozwojowej drzewostanu
01-17-1-05-211 -i -00	D-STAN	BW	SO	55	1,31	NIE	Modyfikacja sposobu użytkowania	Siedliska wilgotne -rębnie złożone w tym gniazda do 50 arów, lub zabiegi pielęgnacyjne wynikające z fazy rozwojowej drzewostanu
01-17-1-05-211 -l -00	D-STAN	BW	SO	53	3,17	NIE	Modyfikacja sposobu użytkowania	Siedliska wilgotne -rębnie złożone w tym gniazda do 50 arów, lub zabiegi pielęgnacyjne wynikające z fazy rozwojowej drzewostanu
01-17-1-05-212 -b -00	D-STAN	BW	SO	64	1,77	NIE	Modyfikacja sposobu użytkowania	Siedliska wilgotne -rębnie złożone w tym gniazda do 50 arów, lub zabiegi pielęgnacyjne wynikające z fazy rozwojowej drzewostanu
01-17-1-05-212 -d -00	D-STAN	BW	SO	60	0,59	NIE	Modyfikacja sposobu użytkowania	Siedliska wilgotne -rębnie złożone w tym gniazda do 50 arów, lub zabiegi pielęgnacyjne wynikające z fazy rozwojowej drzewostanu
01-17-1-05-220 -a -00	D-STAN	BW	SO	88	1,79	NIE	Modyfikacja sposobu użytkowania	Siedliska wilgotne -rębnie złożone w tym gniazda do 50 arów, lub zabiegi pielęgnacyjne wynikające z fazy rozwojowej drzewostanu
01-17-1-05-220 -b -00	D-STAN	BMW	BRZ	63	2,38	NIE	Modyfikacja sposobu użytkowania	Siedliska wilgotne -rębnie złożone w tym gniazda do 50 arów, lub zabiegi pielęgnacyjne wynikające z fazy rozwojowej drzewostanu
01-17-1-05-220 -d -00	D-STAN	BMW	BRZ	21	0,76	NIE	Modyfikacja sposobu użytkowania	Siedliska wilgotne -rębnie złożone w tym gniazda do 50 arów, lub zabiegi pielęgnacyjne wynikające z fazy rozwojowej drzewostanu
01-17-1-05-220 -f -00	D-STAN	BW	SO	93	4,5	NIE	Modyfikacja sposobu użytkowania	Siedliska wilgotne -rębnie złożone w tym gniazda do 50 arów, lub zabiegi pielęgnacyjne wynikające z fazy rozwojowej drzewostanu
01-17-1-05-220 -h -00	D-STAN	BW	SO	60	0,82	NIE	Modyfikacja sposobu użytkowania	Siedliska wilgotne -rębnie złożone w tym gniazda do 50 arów, lub zabiegi pielęgnacyjne wynikające z fazy rozwojowej drzewostanu
01-17-1-05-220 -k -00	D-STAN	BW	SO	103	1,82	NIE	Modyfikacja sposobu użytkowania	Siedliska wilgotne -rębnie złożone w tym gniazda do 50 arów, lub zabiegi pielęgnacyjne wynikające z fazy rozwojowej drzewostanu

01-17-1-05-221 -h -00	D-STAN	BW	SO	65	1,11	NIE	Modyfikacja sposobu użytkowania	Siedliska wilgotne -rębnie złożone w tym gniazda do 50 arów, lub zabiegi pielęgnacyjne wynikające z fazy rozwojowej drzewostanu
01-17-1-05-222 -c -00	D-STAN	BW	SO	88	0,86	NIE	Modyfikacja sposobu użytkowania	Siedliska wilgotne -rębnie złożone w tym gniazda do 50 arów, lub zabiegi pielęgnacyjne wynikające z fazy rozwojowej drzewostanu
01-17-1-05-222 -g -00	D-STAN	BW	SO	88	1,4	NIE	Modyfikacja sposobu użytkowania	Siedliska wilgotne -rębnie złożone w tym gniazda do 50 arów, lub zabiegi pielęgnacyjne wynikające z fazy rozwojowej drzewostanu
01-17-1-05-222 -j -00	D-STAN	BW	SO	75	0,73	NIE	Modyfikacja sposobu użytkowania	Siedliska wilgotne -rębnie złożone w tym gniazda do 50 arów, lub zabiegi pielęgnacyjne wynikające z fazy rozwojowej drzewostanu
01-17-1-05-224 -d -00	D-STAN	BMW	SO	98	2,03	NIE	Modyfikacja sposobu użytkowania	Siedliska wilgotne -rębnie złożone w tym gniazda do 50 arów, lub zabiegi pielęgnacyjne wynikające z fazy rozwojowej drzewostanu
01-17-1-05-188 -b -00	D-STAN	BW	SO	63	8,55	NIE	Modyfikacja sposobu użytkowania	Siedliska wilgotne -rębnie złożone w tym gniazda do 50 arów, lub zabiegi pielęgnacyjne wynikające z fazy rozwojowej drzewostanu
01-17-1-05-189 -h -00	D-STAN	BMW	BRZ	46	0,01	NIE	Modyfikacja sposobu użytkowania	Siedliska wilgotne -rębnie złożone w tym gniazda do 50 arów, lub zabiegi pielęgnacyjne wynikające z fazy rozwojowej drzewostanu
01-17-1-05-190 -g -00	SUKCESJA	LMW	IWA	0	2,87	NIE	Modyfikacja sposobu użytkowania	Siedliska wilgotne -rębnie złożone w tym gniazda do 50 arów, lub zabiegi pielęgnacyjne wynikające z fazy rozwojowej drzewostanu
01-17-1-05-190 -h -00	D-STAN	LMW	OLS	35	1,29	NIE	Modyfikacja sposobu użytkowania	Siedliska wilgotne -rębnie złożone w tym gniazda do 50 arów, lub zabiegi pielęgnacyjne wynikające z fazy rozwojowej drzewostanu
01-17-1-05-191 -b -00	D-STAN	BMW	SO	57	6,1	NIE	Modyfikacja sposobu użytkowania	Siedliska wilgotne -rębnie złożone w tym gniazda do 50 arów, lub zabiegi pielęgnacyjne wynikające z fazy rozwojowej drzewostanu
01-17-1-05-211 -c -00	D-STAN	BW	SO	65	1,21	NIE	Modyfikacja sposobu użytkowania	Siedliska wilgotne -rębnie złożone w tym gniazda do 50 arów, lub zabiegi pielęgnacyjne wynikające z fazy rozwojowej drzewostanu
01-17-1-05-212 -k -00	D-STAN	BW	SO	59	2,88	NIE	Modyfikacja sposobu użytkowania	Siedliska wilgotne -rębnie złożone w tym gniazda do 50 arów, lub zabiegi pielęgnacyjne wynikające z fazy rozwojowej drzewostanu
01-17-1-05-161 -l -00	D-STAN	BW	SO	13	1,56	NIE	Modyfikacja sposobu użytkowania	Siedliska wilgotne -rębnie złożone w tym gniazda do 50 arów, lub zabiegi pielęgnacyjne wynikające z fazy rozwojowej drzewostanu
01-17-1-05-161 -n -00	D-STAN	BW	SO	4	0,63	NIE	Modyfikacja sposobu użytkowania	Siedliska wilgotne -rębnie złożone w tym gniazda do 50 arów, lub zabiegi pielęgnacyjne wynikające z fazy rozwojowej drzewostanu
01-17-1-05-221 -d -99	D-STAN	BW	SO	103	1,26	NIE	Modyfikacja sposobu użytkowania	Siedliska wilgotne -rębnie złożone w tym gniazda do 50 arów, lub zabiegi pielęgnacyjne wynikające z fazy rozwojowej drzewostanu

01-17-1-05-221 -d -01	D-STAN	BW	SO	4	2,14	NIE	Modyfikacja sposobu użytkowania	Siedliska wilgotne -rębnie złożone w tym gniazda do 50 arów, lub zabiegi pielęgnacyjne wynikające z fazy rozwojowej drzewostanu
01-17-2-06-184 -a -00	D-STAN	LMW	ŚW	33	0,52	NIE	Modyfikacja sposobu użytkowania	Siedliska wilgotne -rębnie złożone w tym gniazda do 50 arów, lub zabiegi pielęgnacyjne wynikające z fazy rozwojowej drzewostanu
01-17-2-06-209 -h -00	D-STAN	LMW	DB	21	0,92	NIE	Modyfikacja sposobu użytkowania	Siedliska wilgotne -rębnie złożone w tym gniazda do 50 arów, lub zabiegi pielęgnacyjne wynikające z fazy rozwojowej drzewostanu
01-17-2-06-210 -a -00	D-STAN	LW	DB	25	0,83	NIE	Modyfikacja sposobu użytkowania	Siedliska wilgotne -rębnie złożone w tym gniazda do 50 arów, lub zabiegi pielęgnacyjne wynikające z fazy rozwojowej drzewostanu
01-17-2-06-210 -f -00	D-STAN	LW	BRZ	41	1,59	NIE	Modyfikacja sposobu użytkowania	Siedliska wilgotne -rębnie złożone w tym gniazda do 50 arów, lub zabiegi pielęgnacyjne wynikające z fazy rozwojowej drzewostanu
01-17-2-06-210 -g -00	D-STAN	LW	OL	27	0,89	NIE	Modyfikacja sposobu użytkowania	Siedliska wilgotne -rębnie złożone w tym gniazda do 50 arów, lub zabiegi pielęgnacyjne wynikające z fazy rozwojowej drzewostanu
01-17-2-06-210 -k -00	D-STAN	BMW	SO	94	2,46	NIE	Modyfikacja sposobu użytkowania	Siedliska wilgotne -rębnie złożone w tym gniazda do 50 arów, lub zabiegi pielęgnacyjne wynikające z fazy rozwojowej drzewostanu
01-17-2-06-211 -f -00	D-STAN	BMW	ŚW	4	0,93	NIE	Modyfikacja sposobu użytkowania	Siedliska wilgotne -rębnie złożone w tym gniazda do 50 arów, lub zabiegi pielęgnacyjne wynikające z fazy rozwojowej drzewostanu
01-17-2-06-211 -i -00	D-STAN	BMW	SO	90	1,24	NIE	Modyfikacja sposobu użytkowania	Siedliska wilgotne -rębnie złożone w tym gniazda do 50 arów, lub zabiegi pielęgnacyjne wynikające z fazy rozwojowej drzewostanu
01-17-2-06-212 -b -00	D-STAN	BMW	ŚW	4	0,66	NIE	Modyfikacja sposobu użytkowania	Siedliska wilgotne -rębnie złożone w tym gniazda do 50 arów, lub zabiegi pielęgnacyjne wynikające z fazy rozwojowej drzewostanu
01-17-2-06-212 -c -00	D-STAN	LMW	OL	16	0,77	NIE	Modyfikacja sposobu użytkowania	Siedliska wilgotne -rębnie złożone w tym gniazda do 50 arów, lub zabiegi pielęgnacyjne wynikające z fazy rozwojowej drzewostanu
01-17-2-06-225 -d -00	D-STAN	BMW	ŚW	7	1,8	NIE	Modyfikacja sposobu użytkowania	Siedliska wilgotne -rębnie złożone w tym gniazda do 50 arów, lub zabiegi pielęgnacyjne wynikające z fazy rozwojowej drzewostanu
01-17-2-06-226 -b -00	D-STAN	LMW	ŚW	12	1,67	NIE	Modyfikacja sposobu użytkowania	Siedliska wilgotne -rębnie złożone w tym gniazda do 50 arów, lub zabiegi pielęgnacyjne wynikające z fazy rozwojowej drzewostanu
01-17-2-06-226 -g -00	D-STAN	LW	OL	39	1,72	NIE	Modyfikacja sposobu użytkowania	Siedliska wilgotne -rębnie złożone w tym gniazda do 50 arów, lub zabiegi pielęgnacyjne wynikające z fazy rozwojowej drzewostanu
01-17-2-06-226 -h -00	D-STAN	LW	OL	32	3,15	NIE	Modyfikacja sposobu użytkowania	Siedliska wilgotne -rębnie złożone w tym gniazda do 50 arów, lub zabiegi pielęgnacyjne wynikające z fazy rozwojowej drzewostanu

01-17-2-06-227 -f -00	D-STAN	LW	OL	34	2,09	NIE	Modyfikacja sposobu użytkowania	Siedliska wilgotne -rębnie złożone w tym gniazda do 50 arów, lub zabiegi pielęgnacyjne wynikające z fazy rozwojowej drzewostanu
01-17-2-06-229 -c -00	D-STAN	BW	SO	98	4,09	NIE	Modyfikacja sposobu użytkowania	Siedliska wilgotne -rębnie złożone w tym gniazda do 50 arów, lub zabiegi pielęgnacyjne wynikające z fazy rozwojowej drzewostanu
01-17-2-06-229 -f -00	D-STAN	BMW	SO	83	0,59	NIE	Modyfikacja sposobu użytkowania	Siedliska wilgotne -rębnie złożone w tym gniazda do 50 arów, lub zabiegi pielęgnacyjne wynikające z fazy rozwojowej drzewostanu
01-17-2-06-243 -b -00	D-STAN	LMW	OL	29	1,31	NIE	Modyfikacja sposobu użytkowania	Siedliska wilgotne -rębnie złożone w tym gniazda do 50 arów, lub zabiegi pielęgnacyjne wynikające z fazy rozwojowej drzewostanu
01-17-2-06-243 -f -00	D-STAN	LMW	BRZ	38	0,63	NIE	Modyfikacja sposobu użytkowania	Siedliska wilgotne -rębnie złożone w tym gniazda do 50 arów, lub zabiegi pielęgnacyjne wynikające z fazy rozwojowej drzewostanu
01-17-2-06-244 -j -00	D-STAN	BW	SO	78	0,75	NIE	Modyfikacja sposobu użytkowania	Siedliska wilgotne -rębnie złożone w tym gniazda do 50 arów, lub zabiegi pielęgnacyjne wynikające z fazy rozwojowej drzewostanu
01-17-2-06-246 -m -00	D-STAN	LMW	SO	88	0,54	NIE	Modyfikacja sposobu użytkowania	Siedliska wilgotne -rębnie złożone w tym gniazda do 50 arów, lub zabiegi pielęgnacyjne wynikające z fazy rozwojowej drzewostanu
01-17-2-06-247 -f -00	D-STAN	LMW	OL	40	0,98	NIE	Modyfikacja sposobu użytkowania	Siedliska wilgotne -rębnie złożone w tym gniazda do 50 arów, lub zabiegi pielęgnacyjne wynikające z fazy rozwojowej drzewostanu
01-17-2-06-247 -h -00	D-STAN	LMW	SO	71	2,85	NIE	Modyfikacja sposobu użytkowania	Siedliska wilgotne -rębnie złożone w tym gniazda do 50 arów, lub zabiegi pielęgnacyjne wynikające z fazy rozwojowej drzewostanu
01-17-2-06-247 -n -00	D-STAN	BMW	ŚW	6	1,01	NIE	Modyfikacja sposobu użytkowania	Siedliska wilgotne -rębnie złożone w tym gniazda do 50 arów, lub zabiegi pielęgnacyjne wynikające z fazy rozwojowej drzewostanu
01-17-2-06-259 -g -00	D-STAN	LW	OL	12	1,39	NIE	Modyfikacja sposobu użytkowania	Siedliska wilgotne -rębnie złożone w tym gniazda do 50 arów, lub zabiegi pielęgnacyjne wynikające z fazy rozwojowej drzewostanu
01-17-2-06-259 -h -00	D-STAN	LW	BRZ	50	2,35	NIE	Modyfikacja sposobu użytkowania	Siedliska wilgotne -rębnie złożone w tym gniazda do 50 arów, lub zabiegi pielęgnacyjne wynikające z fazy rozwojowej drzewostanu
01-17-2-06-261 -a -00	D-STAN	LMW	BRZ	32	0,63	NIE	Modyfikacja sposobu użytkowania	Siedliska wilgotne -rębnie złożone w tym gniazda do 50 arów, lub zabiegi pielęgnacyjne wynikające z fazy rozwojowej drzewostanu
01-17-2-06-225 -j -00	D-STAN	LMW	ŚW	31	1,2	NIE	Modyfikacja sposobu użytkowania	Siedliska wilgotne -rębnie złożone w tym gniazda do 50 arów, lub zabiegi pielęgnacyjne wynikające z fazy rozwojowej drzewostanu
01-17-2-06-230 -d -00	D-STAN	BW	SO	14	1,04	NIE	Modyfikacja sposobu użytkowania	Siedliska wilgotne -rębnie złożone w tym gniazda do 50 arów, lub zabiegi pielęgnacyjne wynikające z fazy rozwojowej drzewostanu

01-17-2-06-244 -a -00	D-STAN	LMW	OL	70	1,26	NIE	Modyfikacja sposobu użytkowania	Siedliska wilgotne -rębnie złożone w tym gniazda do 50 arów, lub zabiegi pielęgnacyjne wynikające z fazy rozwojowej drzewostanu
01-17-2-06-245 -d -00	D-STAN	LW	OL	65	0,13	NIE	Modyfikacja sposobu użytkowania	Siedliska wilgotne -rębnie złożone w tym gniazda do 50 arów, lub zabiegi pielęgnacyjne wynikające z fazy rozwojowej drzewostanu
01-17-2-06-244 -h -00	D-STAN	BW	SO	23	1,45	NIE	Modyfikacja sposobu użytkowania	Siedliska wilgotne -rębnie złożone w tym gniazda do 50 arów, lub zabiegi pielęgnacyjne wynikające z fazy rozwojowej drzewostanu
01-17-2-06-260 -c -00	D-STAN	LMW	SO	11	0,81	NIE	Modyfikacja sposobu użytkowania	Siedliska wilgotne -rębnie złożone w tym gniazda do 50 arów, lub zabiegi pielęgnacyjne wynikające z fazy rozwojowej drzewostanu
01-17-2-06-244 -g -00	D-STAN	BMW	ŚW	95	1,01	NIE	Modyfikacja sposobu użytkowania	Siedliska wilgotne -rębnie złożone w tym gniazda do 50 arów, lub zabiegi pielęgnacyjne wynikające z fazy rozwojowej drzewostanu
01-17-2-06-234 -g -00	D-STAN	BW	SO	14	0,36	NIE	Modyfikacja sposobu użytkowania	Siedliska wilgotne -rębnie złożone w tym gniazda do 50 arów, lub zabiegi pielęgnacyjne wynikające z fazy rozwojowej drzewostanu
01-17-2-06-210 -i -00	SUKCESJA	LMW	OL	70	1,69	NIE	Modyfikacja sposobu użytkowania	Siedliska wilgotne -rębnie złożone w tym gniazda do 50 arów, lub zabiegi pielęgnacyjne wynikające z fazy rozwojowej drzewostanu
01-17-2-06-210 -j -00	D-STAN	LW	OL	15	0,71	NIE	Modyfikacja sposobu użytkowania	Siedliska wilgotne -rębnie złożone w tym gniazda do 50 arów, lub zabiegi pielęgnacyjne wynikające z fazy rozwojowej drzewostanu
01-17-2-06-259 -b -00	D-STAN	BMW	SO	118	1,59	NIE	Modyfikacja sposobu użytkowania	Siedliska wilgotne -rębnie złożone w tym gniazda do 50 arów, lub zabiegi pielęgnacyjne wynikające z fazy rozwojowej drzewostanu
01-17-2-06-259 -a -00	D-STAN	BMW	SO	13	0,6	NIE	Modyfikacja sposobu użytkowania	Siedliska wilgotne -rębnie złożone w tym gniazda do 50 arów, lub zabiegi pielęgnacyjne wynikające z fazy rozwojowej drzewostanu
01-17-2-06-226 -d -00	D-STAN	LMW	SO	11	0,69	NIE	Modyfikacja sposobu użytkowania	Siedliska wilgotne -rębnie złożone w tym gniazda do 50 arów, lub zabiegi pielęgnacyjne wynikające z fazy rozwojowej drzewostanu
01-17-2-06-226 -a -00	D-STAN	LMW	SO	11	1	NIE	Modyfikacja sposobu użytkowania	Siedliska wilgotne -rębnie złożone w tym gniazda do 50 arów, lub zabiegi pielęgnacyjne wynikające z fazy rozwojowej drzewostanu
01-17-2-06-226 -f -00	D-STAN	LMW	ŚW	6	3,16	NIE	Modyfikacja sposobu użytkowania	Siedliska wilgotne -rębnie złożone w tym gniazda do 50 arów, lub zabiegi pielęgnacyjne wynikające z fazy rozwojowej drzewostanu
01-17-2-06-216 -f -00	D-STAN	BW	SO	138	2,67	NIE	Modyfikacja sposobu użytkowania	Siedliska wilgotne -rębnie złożone w tym gniazda do 50 arów, lub zabiegi pielęgnacyjne wynikające z fazy rozwojowej drzewostanu
01-17-2-06-216 -k -00	D-STAN	BW	SO	138	2,04	NIE	Modyfikacja sposobu użytkowania	Siedliska wilgotne -rębnie złożone w tym gniazda do 50 arów, lub zabiegi pielęgnacyjne wynikające z fazy rozwojowej drzewostanu

01-17-2-06-216 -g -00	D-STAN	BW	BRZ	45	0,56	NIE	Modyfikacja sposobu użytkowania	Siedliska wilgotne -rębnie złożone w tym gniazda do 50 arów, lub zabiegi pielęgnacyjne wynikające z fazy rozwojowej drzewostanu
01-17-2-06-243 -c -00	D-STAN	LMW	BRZ	70	1,77	NIE	Modyfikacja sposobu użytkowania	Siedliska wilgotne -rębnie złożone w tym gniazda do 50 arów, lub zabiegi pielęgnacyjne wynikające z fazy rozwojowej drzewostanu
01-17-2-06-244 -i -00	D-STAN	BMW	SO	96	2,62	NIE	Modyfikacja sposobu użytkowania	Siedliska wilgotne -rębnie złożone w tym gniazda do 50 arów, lub zabiegi pielęgnacyjne wynikające z fazy rozwojowej drzewostanu
01-17-2-06-243 -d -99	D-STAN	BW	SO	118	3,7	NIE	Modyfikacja sposobu użytkowania	Siedliska wilgotne -rębnie złożone w tym gniazda do 50 arów, lub zabiegi pielęgnacyjne wynikające z fazy rozwojowej drzewostanu
01-17-2-06-243 -d -01	D-STAN	BW	SO	4	3,38	NIE	Modyfikacja sposobu użytkowania	Siedliska wilgotne -rębnie złożone w tym gniazda do 50 arów, lub zabiegi pielęgnacyjne wynikające z fazy rozwojowej drzewostanu
01-17-2-06-196 -f -99	D-STAN	LMW	ŚW	88	0,04	NIE	Modyfikacja sposobu użytkowania	Siedliska wilgotne -rębnie złożone w tym gniazda do 50 arów, lub zabiegi pielęgnacyjne wynikające z fazy rozwojowej drzewostanu
01-17-2-06-196 -f -01	ZRĄB	LMW		0	0,52	NIE	Modyfikacja sposobu użytkowania	Siedliska wilgotne -rębnie złożone w tym gniazda do 50 arów, lub zabiegi pielęgnacyjne wynikające z fazy rozwojowej drzewostanu
01-17-2-06-245 -f -99	D-STAN	LMW	BRZ	62	0,25	NIE	Modyfikacja sposobu użytkowania	Siedliska wilgotne -rębnie złożone w tym gniazda do 50 arów, lub zabiegi pielęgnacyjne wynikające z fazy rozwojowej drzewostanu
01-17-2-06-245 -f -01	D-STAN	LMW	BRZ	62	0,5	NIE	Modyfikacja sposobu użytkowania	Siedliska wilgotne -rębnie złożone w tym gniazda do 50 arów, lub zabiegi pielęgnacyjne wynikające z fazy rozwojowej drzewostanu
01-17-2-06-245 -g -99	D-STAN	BMW	SO	88	1,92	NIE	Modyfikacja sposobu użytkowania	Siedliska wilgotne -rębnie złożone w tym gniazda do 50 arów, lub zabiegi pielęgnacyjne wynikające z fazy rozwojowej drzewostanu
01-17-2-06-245 -g -01	D-STAN	BMW	SO	88	0,68	NIE	Modyfikacja sposobu użytkowania	Siedliska wilgotne -rębnie złożone w tym gniazda do 50 arów, lub zabiegi pielęgnacyjne wynikające z fazy rozwojowej drzewostanu
01-17-1-02-53 -c -00	D-STAN	BW	SO	44	1,34	NIE	Modyfikacja sposobu użytkowania	Siedliska wilgotne -rębnie złożone w tym gniazda do 50 arów, lub zabiegi pielęgnacyjne wynikające z fazy rozwojowej drzewostanu
01-17-1-02-54 -a -00	D-STAN	BW	SO	52	2,65	NIE	Modyfikacja sposobu użytkowania	Siedliska wilgotne -rębnie złożone w tym gniazda do 50 arów, lub zabiegi pielęgnacyjne wynikające z fazy rozwojowej drzewostanu
01-17-1-02-55 -a -00	D-STAN	BMW	SO	21	1,83	NIE	Modyfikacja sposobu użytkowania	Siedliska wilgotne -rębnie złożone w tym gniazda do 50 arów, lub zabiegi pielęgnacyjne wynikające z fazy rozwojowej drzewostanu
01-17-1-02-56 -c -00	D-STAN	BW	SO	21	2,2	NIE	Modyfikacja sposobu użytkowania	Siedliska wilgotne -rębnie złożone w tym gniazda do 50 arów, lub zabiegi pielęgnacyjne wynikające z fazy rozwojowej drzewostanu

01-17-1-02-56 -g -00	D-STAN	BMW	SO	54	0,62	NIE	Modyfikacja sposobu użytkowania	Siedliska wilgotne -rębnie złożone w tym gniazda do 50 arów, lub zabiegi pielęgnacyjne wynikające z fazy rozwojowej drzewostanu
01-17-1-02-56 -k -00	D-STAN	BMW	ŚW	32	0,51	NIE	Modyfikacja sposobu użytkowania	Siedliska wilgotne -rębnie złożone w tym gniazda do 50 arów, lub zabiegi pielęgnacyjne wynikające z fazy rozwojowej drzewostanu
01-17-1-02-57 -a -00	D-STAN	BW	SO	20	2,13	NIE	Modyfikacja sposobu użytkowania	Siedliska wilgotne -rębnie złożone w tym gniazda do 50 arów, lub zabiegi pielęgnacyjne wynikające z fazy rozwojowej drzewostanu
01-17-1-02-57 -f -00	D-STAN	BMW	SO	45	0,35	NIE	Modyfikacja sposobu użytkowania	Siedliska wilgotne -rębnie złożone w tym gniazda do 50 arów, lub zabiegi pielęgnacyjne wynikające z fazy rozwojowej drzewostanu
01-17-1-02-57 -i -00	D-STAN	BW	BRZ	50	1,37	NIE	Modyfikacja sposobu użytkowania	Siedliska wilgotne -rębnie złożone w tym gniazda do 50 arów, lub zabiegi pielęgnacyjne wynikające z fazy rozwojowej drzewostanu
01-17-1-02-57 -m -00	D-STAN	BMW	SO	50	1,46	NIE	Modyfikacja sposobu użytkowania	Siedliska wilgotne -rębnie złożone w tym gniazda do 50 arów, lub zabiegi pielęgnacyjne wynikające z fazy rozwojowej drzewostanu
01-17-1-02-57 -n -00	D-STAN	BW	SO	43	1,36	NIE	Modyfikacja sposobu użytkowania	Siedliska wilgotne -rębnie złożone w tym gniazda do 50 arów, lub zabiegi pielęgnacyjne wynikające z fazy rozwojowej drzewostanu
01-17-1-02-59 -d -00	D-STAN	BMW	SO	20	2,66	NIE	Modyfikacja sposobu użytkowania	Siedliska wilgotne -rębnie złożone w tym gniazda do 50 arów, lub zabiegi pielęgnacyjne wynikające z fazy rozwojowej drzewostanu
01-17-1-02-60 -b -00	D-STAN	BMW	SO	22	22,53	NIE	Modyfikacja sposobu użytkowania	Siedliska wilgotne -rębnie złożone w tym gniazda do 50 arów, lub zabiegi pielęgnacyjne wynikające z fazy rozwojowej drzewostanu
01-17-1-02-60 -c -00	D-STAN	BMW	SO	32	0,5	NIE	Modyfikacja sposobu użytkowania	Siedliska wilgotne -rębnie złożone w tym gniazda do 50 arów, lub zabiegi pielęgnacyjne wynikające z fazy rozwojowej drzewostanu
01-17-1-02-60 -f -00	D-STAN	BMW	ŚW	53	0,84	NIE	Modyfikacja sposobu użytkowania	Siedliska wilgotne -rębnie złożone w tym gniazda do 50 arów, lub zabiegi pielęgnacyjne wynikające z fazy rozwojowej drzewostanu
01-17-1-02-60 -m -00	D-STAN	BMW	SO	89	0,74	NIE	Modyfikacja sposobu użytkowania	Siedliska wilgotne -rębnie złożone w tym gniazda do 50 arów, lub zabiegi pielęgnacyjne wynikające z fazy rozwojowej drzewostanu
01-17-1-02-61 -j -00	D-STAN	BMW	ŚW	37	3,24	NIE	Modyfikacja sposobu użytkowania	Siedliska wilgotne -rębnie złożone w tym gniazda do 50 arów, lub zabiegi pielęgnacyjne wynikające z fazy rozwojowej drzewostanu
01-17-1-02-62 -d -00	D-STAN	BMW	SO	20	1,01	NIE	Modyfikacja sposobu użytkowania	Siedliska wilgotne -rębnie złożone w tym gniazda do 50 arów, lub zabiegi pielęgnacyjne wynikające z fazy rozwojowej drzewostanu
01-17-1-02-62 -l -00	D-STAN	BMW	SO	21	2,4	NIE	Modyfikacja sposobu użytkowania	Siedliska wilgotne -rębnie złożone w tym gniazda do 50 arów, lub zabiegi pielęgnacyjne wynikające z fazy rozwojowej drzewostanu

01-17-1-02-62 -m -00	D-STAN	BMW	ŚW	32	0,72	NIE	Modyfikacja sposobu użytkowania	Siedliska wilgotne -rębnie złożone w tym gniazda do 50 arów, lub zabiegi pielęgnacyjne wynikające z fazy rozwojowej drzewostanu
01-17-1-02-62 -n -00	D-STAN	BMW	SO	21	0,63	NIE	Modyfikacja sposobu użytkowania	Siedliska wilgotne -rębnie złożone w tym gniazda do 50 arów, lub zabiegi pielęgnacyjne wynikające z fazy rozwojowej drzewostanu
01-17-1-02-63 -b -00	D-STAN	BW	SO	37	2,56	NIE	Modyfikacja sposobu użytkowania	Siedliska wilgotne -rębnie złożone w tym gniazda do 50 arów, lub zabiegi pielęgnacyjne wynikające z fazy rozwojowej drzewostanu
01-17-1-02-63 -g -00	D-STAN	BMW	BRZ	38	2,83	NIE	Modyfikacja sposobu użytkowania	Siedliska wilgotne -rębnie złożone w tym gniazda do 50 arów, lub zabiegi pielęgnacyjne wynikające z fazy rozwojowej drzewostanu
01-17-1-02-70 -j -00	D-STAN	BMW	BRZ	75	0,64	NIE	Modyfikacja sposobu użytkowania	Siedliska wilgotne -rębnie złożone w tym gniazda do 50 arów, lub zabiegi pielęgnacyjne wynikające z fazy rozwojowej drzewostanu
01-17-1-02-70 -k -00	D-STAN	BMW	SO	31	0,62	NIE	Modyfikacja sposobu użytkowania	Siedliska wilgotne -rębnie złożone w tym gniazda do 50 arów, lub zabiegi pielęgnacyjne wynikające z fazy rozwojowej drzewostanu
01-17-1-02-99 -b -00	D-STAN	BMW	SO	21	3,75	NIE	Modyfikacja sposobu użytkowania	Siedliska wilgotne -rębnie złożone w tym gniazda do 50 arów, lub zabiegi pielęgnacyjne wynikające z fazy rozwojowej drzewostanu
01-17-1-02-99 -c -00	D-STAN	BMW	ŚW	50	3,4	NIE	Modyfikacja sposobu użytkowania	Siedliska wilgotne -rębnie złożone w tym gniazda do 50 arów, lub zabiegi pielęgnacyjne wynikające z fazy rozwojowej drzewostanu
01-17-1-02-99 -f -00	D-STAN	BW	BRZ	55	1,14	NIE	Modyfikacja sposobu użytkowania	Siedliska wilgotne -rębnie złożone w tym gniazda do 50 arów, lub zabiegi pielęgnacyjne wynikające z fazy rozwojowej drzewostanu
01-17-1-02-99 -h -00	D-STAN	BW	SO	20	4,77	NIE	Modyfikacja sposobu użytkowania	Siedliska wilgotne -rębnie złożone w tym gniazda do 50 arów, lub zabiegi pielęgnacyjne wynikające z fazy rozwojowej drzewostanu
01-17-1-02-99 -k -00	D-STAN	BMW	SO	20	0,55	NIE	Modyfikacja sposobu użytkowania	Siedliska wilgotne -rębnie złożone w tym gniazda do 50 arów, lub zabiegi pielęgnacyjne wynikające z fazy rozwojowej drzewostanu
01-17-1-02-100 -a -00	D-STAN	BW	ŚW	45	1,09	NIE	Modyfikacja sposobu użytkowania	Siedliska wilgotne -rębnie złożone w tym gniazda do 50 arów, lub zabiegi pielęgnacyjne wynikające z fazy rozwojowej drzewostanu
01-17-1-02-103 -d -00	D-STAN	BMW	SO	20	0,63	NIE	Modyfikacja sposobu użytkowania	Siedliska wilgotne -rębnie złożone w tym gniazda do 50 arów, lub zabiegi pielęgnacyjne wynikające z fazy rozwojowej drzewostanu
01-17-1-02-103 -h -00	D-STAN	BMW	ŚW	38	0,72	NIE	Modyfikacja sposobu użytkowania	Siedliska wilgotne -rębnie złożone w tym gniazda do 50 arów, lub zabiegi pielęgnacyjne wynikające z fazy rozwojowej drzewostanu
01-17-1-02-103 -i -00	D-STAN	BMW	SO	20	4,54	NIE	Modyfikacja sposobu użytkowania	Siedliska wilgotne -rębnie złożone w tym gniazda do 50 arów, lub zabiegi pielęgnacyjne wynikające z fazy rozwojowej drzewostanu



01-17-1-02-103 -m -00	D-STAN	BMW	SO	87	1,37	NIE	Modyfikacja sposobu użytkowania	Siedliska wilgotne -rębnie złożone w tym gniazda do 50 arów, lub zabiegi pielęgnacyjne wynikające z fazy rozwojowej drzewostanu
01-17-1-02-104 -b -00	SUKCESJA	BMW	BRZ	22	1,42	NIE	Modyfikacja sposobu użytkowania	Siedliska wilgotne -rębnie złożone w tym gniazda do 50 arów, lub zabiegi pielęgnacyjne wynikające z fazy rozwojowej drzewostanu
01-17-1-02-104 -h -00	D-STAN	BW	SO	4	2,1	NIE	Modyfikacja sposobu użytkowania	Siedliska wilgotne -rębnie złożone w tym gniazda do 50 arów, lub zabiegi pielęgnacyjne wynikające z fazy rozwojowej drzewostanu
01-17-1-02-104 -g -00	D-STAN	BW	BRZ	60	2,34	NIE	Modyfikacja sposobu użytkowania	Siedliska wilgotne -rębnie złożone w tym gniazda do 50 arów, lub zabiegi pielęgnacyjne wynikające z fazy rozwojowej drzewostanu
01-17-1-02-104 -m -00	D-STAN	BMW	MD	5	0,17	NIE	Modyfikacja sposobu użytkowania	Siedliska wilgotne -rębnie złożone w tym gniazda do 50 arów, lub zabiegi pielęgnacyjne wynikające z fazy rozwojowej drzewostanu
01-17-1-02-106 -c -00	D-STAN	BW	SO	21	2,39	NIE	Modyfikacja sposobu użytkowania	Siedliska wilgotne -rębnie złożone w tym gniazda do 50 arów, lub zabiegi pielęgnacyjne wynikające z fazy rozwojowej drzewostanu
01-17-1-02-106 -i -00	D-STAN	BMW	SO	73	1,79	NIE	Modyfikacja sposobu użytkowania	Siedliska wilgotne -rębnie złożone w tym gniazda do 50 arów, lub zabiegi pielęgnacyjne wynikające z fazy rozwojowej drzewostanu
01-17-1-02-106 -p -00	D-STAN	BMW	SO	73	0,57	NIE	Modyfikacja sposobu użytkowania	Siedliska wilgotne -rębnie złożone w tym gniazda do 50 arów, lub zabiegi pielęgnacyjne wynikające z fazy rozwojowej drzewostanu
01-17-1-02-106 -o -00	D-STAN	BMW	ŚW	35	0,61	NIE	Modyfikacja sposobu użytkowania	Siedliska wilgotne -rębnie złożone w tym gniazda do 50 arów, lub zabiegi pielęgnacyjne wynikające z fazy rozwojowej drzewostanu
01-17-1-02-97 -a -00	D-STAN	BW	SO	90	3,18	NIE	Modyfikacja sposobu użytkowania	Siedliska wilgotne -rębnie złożone w tym gniazda do 50 arów, lub zabiegi pielęgnacyjne wynikające z fazy rozwojowej drzewostanu
01-17-1-02-97 -i -00	D-STAN	BW	ŚW	54	1,03	NIE	Modyfikacja sposobu użytkowania	Siedliska wilgotne -rębnie złożone w tym gniazda do 50 arów, lub zabiegi pielęgnacyjne wynikające z fazy rozwojowej drzewostanu
01-17-1-02-97 -h -00	D-STAN	BW	SO	62	1,39	NIE	Modyfikacja sposobu użytkowania	Siedliska wilgotne -rębnie złożone w tym gniazda do 50 arów, lub zabiegi pielęgnacyjne wynikające z fazy rozwojowej drzewostanu
01-17-1-02-97 -d -00	D-STAN	BMW	ŚW	50	0,76	NIE	Modyfikacja sposobu użytkowania	Siedliska wilgotne -rębnie złożone w tym gniazda do 50 arów, lub zabiegi pielęgnacyjne wynikające z fazy rozwojowej drzewostanu
01-17-1-02-98 -f -00	D-STAN	BMW	ŚW	48	2,31	NIE	Modyfikacja sposobu użytkowania	Siedliska wilgotne -rębnie złożone w tym gniazda do 50 arów, lub zabiegi pielęgnacyjne wynikające z fazy rozwojowej drzewostanu
01-17-1-02-98 -a -00	D-STAN	BMW	SO	74	2,24	NIE	Modyfikacja sposobu użytkowania	Siedliska wilgotne -rębnie złożone w tym gniazda do 50 arów, lub zabiegi pielęgnacyjne wynikające z fazy rozwojowej drzewostanu

01-17-1-02-101 -c -00	D-STAN	BW	SO	94	1,08	NIE	Modyfikacja sposobu użytkowania	Siedliska wilgotne -rębnie złożone w tym gniazda do 50 arów, lub zabiegi pielęgnacyjne wynikające z fazy rozwojowej drzewostanu
01-17-1-02-105 -m -00	D-STAN	BW	BRZ	21	0,91	NIE	Modyfikacja sposobu użytkowania	Siedliska wilgotne -rębnie złożone w tym gniazda do 50 arów, lub zabiegi pielęgnacyjne wynikające z fazy rozwojowej drzewostanu
01-17-1-02-105 -h -00	D-STAN	BMW	SO	6	0,71	NIE	Modyfikacja sposobu użytkowania	Siedliska wilgotne -rębnie złożone w tym gniazda do 50 arów, lub zabiegi pielęgnacyjne wynikające z fazy rozwojowej drzewostanu
01-17-1-02-105 -k -00	D-STAN	BW	SO	3	2,37	NIE	Modyfikacja sposobu użytkowania	Siedliska wilgotne -rębnie złożone w tym gniazda do 50 arów, lub zabiegi pielęgnacyjne wynikające z fazy rozwojowej drzewostanu
01-17-1-02-108 -y -00	D-STAN	BW	SO	65	0,82	NIE	Modyfikacja sposobu użytkowania	Siedliska wilgotne -rębnie złożone w tym gniazda do 50 arów, lub zabiegi pielęgnacyjne wynikające z fazy rozwojowej drzewostanu
01-17-1-02-138 -g -00	D-STAN	BW	SO	78	0,02	NIE	Modyfikacja sposobu użytkowania	Siedliska wilgotne -rębnie złożone w tym gniazda do 50 arów, lub zabiegi pielęgnacyjne wynikające z fazy rozwojowej drzewostanu
01-17-1-02-57 -l -00	D-STAN	BW	BRZ	19	1,5	NIE	Modyfikacja sposobu użytkowania	Siedliska wilgotne -rębnie złożone w tym gniazda do 50 arów, lub zabiegi pielęgnacyjne wynikające z fazy rozwojowej drzewostanu
01-17-1-02-62 -f -00	D-STAN	BMW	SO	9	1,03	NIE	Modyfikacja sposobu użytkowania	Siedliska wilgotne -rębnie złożone w tym gniazda do 50 arów, lub zabiegi pielęgnacyjne wynikające z fazy rozwojowej drzewostanu
01-17-1-02-97 -j -00	D-STAN	BW	BRZ	21	0,75	NIE	Modyfikacja sposobu użytkowania	Siedliska wilgotne -rębnie złożone w tym gniazda do 50 arów, lub zabiegi pielęgnacyjne wynikające z fazy rozwojowej drzewostanu
01-17-1-02-102 -h -00	D-STAN	BMW	BRZ	20	1,43	NIE	Modyfikacja sposobu użytkowania	Siedliska wilgotne -rębnie złożone w tym gniazda do 50 arów, lub zabiegi pielęgnacyjne wynikające z fazy rozwojowej drzewostanu
01-17-1-02-102 -g -00	D-STAN	BW	SO	19	1,61	NIE	Modyfikacja sposobu użytkowania	Siedliska wilgotne -rębnie złożone w tym gniazda do 50 arów, lub zabiegi pielęgnacyjne wynikające z fazy rozwojowej drzewostanu
01-17-1-02-55 -b -00	D-STAN	BW	SO	21	12,57	NIE	Modyfikacja sposobu użytkowania	Siedliska wilgotne -rębnie złożone w tym gniazda do 50 arów, lub zabiegi pielęgnacyjne wynikające z fazy rozwojowej drzewostanu
01-17-1-02-108 -z -00	D-STAN	BW	BRZ	21	1,05	NIE	Modyfikacja sposobu użytkowania	Siedliska wilgotne -rębnie złożone w tym gniazda do 50 arów, lub zabiegi pielęgnacyjne wynikające z fazy rozwojowej drzewostanu
01-17-1-02-103 -l -00	SUKCESJA	BMW	OL	22	0,56	NIE	Modyfikacja sposobu użytkowania	Siedliska wilgotne -rębnie złożone w tym gniazda do 50 arów, lub zabiegi pielęgnacyjne wynikające z fazy rozwojowej drzewostanu
01-17-1-02-103 -j -00	D-STAN	BW	SO	20	1,95	NIE	Modyfikacja sposobu użytkowania	Siedliska wilgotne -rębnie złożone w tym gniazda do 50 arów, lub zabiegi pielęgnacyjne wynikające z fazy rozwojowej drzewostanu

01-17-1-02-61 -m -00	D-STAN	BMW	ŚW	59	1,85	NIE	Modyfikacja sposobu użytkowania	Siedliska wilgotne -rębnie złożone w tym gniazda do 50 arów, lub zabiegi pielęgnacyjne wynikające z fazy rozwojowej drzewostanu
01-17-1-02-61 -i -00	D-STAN	BMW	SO	20	10,16	NIE	Modyfikacja sposobu użytkowania	Siedliska wilgotne -rębnie złożone w tym gniazda do 50 arów, lub zabiegi pielęgnacyjne wynikające z fazy rozwojowej drzewostanu
01-17-1-02-56 -d -00	D-STAN	BW	BRZ	22	2,03	NIE	Modyfikacja sposobu użytkowania	Siedliska wilgotne -rębnie złożone w tym gniazda do 50 arów, lub zabiegi pielęgnacyjne wynikające z fazy rozwojowej drzewostanu
01-17-1-02-56 -a -00	D-STAN	BW	SO	20	13,57	NIE	Modyfikacja sposobu użytkowania	Siedliska wilgotne -rębnie złożone w tym gniazda do 50 arów, lub zabiegi pielęgnacyjne wynikające z fazy rozwojowej drzewostanu
01-17-1-02-61 -f -00	D-STAN	BW	SO	20	0,91	NIE	Modyfikacja sposobu użytkowania	Siedliska wilgotne -rębnie złożone w tym gniazda do 50 arów, lub zabiegi pielęgnacyjne wynikające z fazy rozwojowej drzewostanu
01-17-1-02-55 -h -00	D-STAN	BW	SO	4	0,94	NIE	Modyfikacja sposobu użytkowania	Siedliska wilgotne -rębnie złożone w tym gniazda do 50 arów, lub zabiegi pielęgnacyjne wynikające z fazy rozwojowej drzewostanu
01-17-1-02-62 -k -00	D-STAN	BMW	SO	28	3,33	NIE	Modyfikacja sposobu użytkowania	Siedliska wilgotne -rębnie złożone w tym gniazda do 50 arów, lub zabiegi pielęgnacyjne wynikające z fazy rozwojowej drzewostanu
01-17-1-02-63 -f -00	D-STAN	BMW	BRZ	46	4,66	NIE	Modyfikacja sposobu użytkowania	Siedliska wilgotne -rębnie złożone w tym gniazda do 50 arów, lub zabiegi pielęgnacyjne wynikające z fazy rozwojowej drzewostanu
01-17-1-02-151 -h -00	D-STAN	BW	SO	88	0,68	NIE	Modyfikacja sposobu użytkowania	Siedliska wilgotne -rębnie złożone w tym gniazda do 50 arów, lub zabiegi pielęgnacyjne wynikające z fazy rozwojowej drzewostanu
01-17-1-02-140 -c -00	D-STAN	BW	SO	8	1,04	NIE	Modyfikacja sposobu użytkowania	Siedliska wilgotne -rębnie złożone w tym gniazda do 50 arów, lub zabiegi pielęgnacyjne wynikające z fazy rozwojowej drzewostanu
01-17-1-02-62 -h -00	D-STAN	BMW	ŚW	40	0,96	NIE	Modyfikacja sposobu użytkowania	Siedliska wilgotne -rębnie złożone w tym gniazda do 50 arów, lub zabiegi pielęgnacyjne wynikające z fazy rozwojowej drzewostanu
01-17-1-02-104 -c -00	D-STAN	BW	SO	20	6,6	NIE	Modyfikacja sposobu użytkowania	Siedliska wilgotne -rębnie złożone w tym gniazda do 50 arów, lub zabiegi pielęgnacyjne wynikające z fazy rozwojowej drzewostanu
01-17-1-02-92 -f -00	D-STAN	BMW	BRZ	70	0,72	NIE	Modyfikacja sposobu użytkowania	Siedliska wilgotne -rębnie złożone w tym gniazda do 50 arów, lub zabiegi pielęgnacyjne wynikające z fazy rozwojowej drzewostanu
01-17-1-02-137 -h -99	D-STAN	BW	SO	113	0,38	NIE	Modyfikacja sposobu użytkowania	Siedliska wilgotne -rębnie złożone w tym gniazda do 50 arów, lub zabiegi pielęgnacyjne wynikające z fazy rozwojowej drzewostanu
01-17-1-02-137 -h -01	D-STAN	BW	SO	3	1,24	NIE	Modyfikacja sposobu użytkowania	Siedliska wilgotne -rębnie złożone w tym gniazda do 50 arów, lub zabiegi pielęgnacyjne wynikające z fazy rozwojowej drzewostanu

01-17-1-01-8 -h -00	SUKCESJA	BMW	KRU	0	0,22	NIE	Modyfikacja sposobu użytkowania	Siedliska wilgotne -rębnie złożone w tym gniazda do 50 arów, lub zabiegi pielęgnacyjne wynikające z fazy rozwojowej drzewostanu
01-17-1-01-43 -c -00	D-STAN	BW	SO	103	2,12	NIE	Modyfikacja sposobu użytkowania	Siedliska wilgotne -rębnie złożone w tym gniazda do 50 arów, lub zabiegi pielęgnacyjne wynikające z fazy rozwojowej drzewostanu
01-17-1-01-77 -l -00	D-STAN	BMW	SO	56	0,53	NIE	Modyfikacja sposobu użytkowania	Siedliska wilgotne -rębnie złożone w tym gniazda do 50 arów, lub zabiegi pielęgnacyjne wynikające z fazy rozwojowej drzewostanu
01-17-1-01-9 -c -00	D-STAN	BW	SO	23	0,28	NIE	Modyfikacja sposobu użytkowania	Siedliska wilgotne -rębnie złożone w tym gniazda do 50 arów, lub zabiegi pielęgnacyjne wynikające z fazy rozwojowej drzewostanu
01-17-1-01-82 -b -00	SUKCESJA	LW	IWA	0	1,17	NIE	Modyfikacja sposobu użytkowania	Siedliska wilgotne -rębnie złożone w tym gniazda do 50 arów, lub zabiegi pielęgnacyjne wynikające z fazy rozwojowej drzewostanu
01-17-3-08-11 -d -00	D-STAN	BW	SO	45	0,16	NIE	Modyfikacja sposobu użytkowania	Siedliska wilgotne -rębnie złożone w tym gniazda do 50 arów, lub zabiegi pielęgnacyjne wynikające z fazy rozwojowej drzewostanu
01-17-3-08-12 -b -00	D-STAN	BW	SO	88	0,68	NIE	Modyfikacja sposobu użytkowania	Siedliska wilgotne -rębnie złożone w tym gniazda do 50 arów, lub zabiegi pielęgnacyjne wynikające z fazy rozwojowej drzewostanu
01-17-3-08-17 -b -00	D-STAN	BW	SO	89	0,03	NIE	Modyfikacja sposobu użytkowania	Siedliska wilgotne -rębnie złożone w tym gniazda do 50 arów, lub zabiegi pielęgnacyjne wynikające z fazy rozwojowej drzewostanu
01-17-3-08-17 -g -00	D-STAN	BMW	SO	62	1,74	NIE	Modyfikacja sposobu użytkowania	Siedliska wilgotne -rębnie złożone w tym gniazda do 50 arów, lub zabiegi pielęgnacyjne wynikające z fazy rozwojowej drzewostanu
01-17-3-08-17 -l -00	D-STAN	BMW	SO	94	0,49	NIE	Modyfikacja sposobu użytkowania	Siedliska wilgotne -rębnie złożone w tym gniazda do 50 arów, lub zabiegi pielęgnacyjne wynikające z fazy rozwojowej drzewostanu
01-17-3-08-17 -n -00	D-STAN	BW	SO	56	0,43	NIE	Modyfikacja sposobu użytkowania	Siedliska wilgotne -rębnie złożone w tym gniazda do 50 arów, lub zabiegi pielęgnacyjne wynikające z fazy rozwojowej drzewostanu
01-17-3-08-18 -i -00	D-STAN	BMW	BRZ	33	0,44	NIE	Modyfikacja sposobu użytkowania	Siedliska wilgotne -rębnie złożone w tym gniazda do 50 arów, lub zabiegi pielęgnacyjne wynikające z fazy rozwojowej drzewostanu
01-17-3-08-18 -l -00	D-STAN	BW	SO	51	0,56	NIE	Modyfikacja sposobu użytkowania	Siedliska wilgotne -rębnie złożone w tym gniazda do 50 arów, lub zabiegi pielęgnacyjne wynikające z fazy rozwojowej drzewostanu
01-17-3-08-24 -b -00	D-STAN	BMW	SO	62	2,09	NIE	Modyfikacja sposobu użytkowania	Siedliska wilgotne -rębnie złożone w tym gniazda do 50 arów, lub zabiegi pielęgnacyjne wynikające z fazy rozwojowej drzewostanu
01-17-3-08-24 -h -00	D-STAN	BMW	SO	50	1,72	NIE	Modyfikacja sposobu użytkowania	Siedliska wilgotne -rębnie złożone w tym gniazda do 50 arów, lub zabiegi pielęgnacyjne wynikające z fazy rozwojowej drzewostanu

01-17-3-08-29 -c -00	D-STAN	BMW	ŚW	31	0,72	NIE	Modyfikacja sposobu użytkowania	Siedliska wilgotne -rębnie złożone w tym gniazda do 50 arów, lub zabiegi pielęgnacyjne wynikające z fazy rozwojowej drzewostanu
01-17-3-08-138 -b -00	D-STAN	BMW	DB	12	4,63	NIE	Modyfikacja sposobu użytkowania	Siedliska wilgotne -rębnie złożone w tym gniazda do 50 arów, lub zabiegi pielęgnacyjne wynikające z fazy rozwojowej drzewostanu
01-17-3-08-147 -n -00	D-STAN	BMW	ŚW	28	0,6	NIE	Modyfikacja sposobu użytkowania	Siedliska wilgotne -rębnie złożone w tym gniazda do 50 arów, lub zabiegi pielęgnacyjne wynikające z fazy rozwojowej drzewostanu
01-17-3-08-147 -s -00	D-STAN	BMW	ŚW	8	3,46	NIE	Modyfikacja sposobu użytkowania	Siedliska wilgotne -rębnie złożone w tym gniazda do 50 arów, lub zabiegi pielęgnacyjne wynikające z fazy rozwojowej drzewostanu
01-17-3-08-147 -z -00	D-STAN	BMW	ŚW	7	0,79	NIE	Modyfikacja sposobu użytkowania	Siedliska wilgotne -rębnie złożone w tym gniazda do 50 arów, lub zabiegi pielęgnacyjne wynikające z fazy rozwojowej drzewostanu
01-17-3-08-29 -g -00	D-STAN	LMW	SO	29	1,42	NIE	Modyfikacja sposobu użytkowania	Siedliska wilgotne -rębnie złożone w tym gniazda do 50 arów, lub zabiegi pielęgnacyjne wynikające z fazy rozwojowej drzewostanu
01-17-3-08-17 -a -00	D-STAN	BMW	ŚW	37	0,04	NIE	Modyfikacja sposobu użytkowania	Siedliska wilgotne -rębnie złożone w tym gniazda do 50 arów, lub zabiegi pielęgnacyjne wynikające z fazy rozwojowej drzewostanu
01-17-3-08-17 -k -00	D-STAN	BMW	SO	64	0,24	NIE	Modyfikacja sposobu użytkowania	Siedliska wilgotne -rębnie złożone w tym gniazda do 50 arów, lub zabiegi pielęgnacyjne wynikające z fazy rozwojowej drzewostanu
01-17-3-08-17 -i -00	D-STAN	BMW	SO	64	0,17	NIE	Modyfikacja sposobu użytkowania	Siedliska wilgotne -rębnie złożone w tym gniazda do 50 arów, lub zabiegi pielęgnacyjne wynikające z fazy rozwojowej drzewostanu
01-17-3-08-147 -a -00	D-STAN	BMW	SO	19	2,06	NIE	Modyfikacja sposobu użytkowania	Siedliska wilgotne -rębnie złożone w tym gniazda do 50 arów, lub zabiegi pielęgnacyjne wynikające z fazy rozwojowej drzewostanu
01-17-3-08-147 -l -00	D-STAN	LW	OL	103	2,51	NIE	Modyfikacja sposobu użytkowania	Siedliska wilgotne -rębnie złożone w tym gniazda do 50 arów, lub zabiegi pielęgnacyjne wynikające z fazy rozwojowej drzewostanu
01-17-3-08-150A -f -00	D-STAN	BMW	SO	24	0,87	NIE	Modyfikacja sposobu użytkowania	Siedliska wilgotne -rębnie złożone w tym gniazda do 50 arów, lub zabiegi pielęgnacyjne wynikające z fazy rozwojowej drzewostanu
01-17-3-08-29 -d -00	SUKCESJA	LMW	KRU	0	1,1	NIE	Modyfikacja sposobu użytkowania	Siedliska wilgotne -rębnie złożone w tym gniazda do 50 arów, lub zabiegi pielęgnacyjne wynikające z fazy rozwojowej drzewostanu
01-17-3-08-7 -f -00	D-STAN	BMW	ŚW	6	1,34	NIE	Modyfikacja sposobu użytkowania	Siedliska wilgotne -rębnie złożone w tym gniazda do 50 arów, lub zabiegi pielęgnacyjne wynikające z fazy rozwojowej drzewostanu
01-17-3-08-7 -d -00	D-STAN	BMW	SO	9	0,64	NIE	Modyfikacja sposobu użytkowania	Siedliska wilgotne -rębnie złożone w tym gniazda do 50 arów, lub zabiegi pielęgnacyjne wynikające z fazy rozwojowej drzewostanu

01-17-3-08-8 -d -00	D-STAN	BMW	SO	9	0,45	NIE	Modyfikacja sposobu użytkowania	Siedliska wilgotne -rębnie złożone w tym gniazda do 50 arów, lub zabiegi pielęgnacyjne wynikające z fazy rozwojowej drzewostanu
01-17-3-08-147 -i -00	D-STAN	BMW	SO	124	0,58	NIE	Modyfikacja sposobu użytkowania	Siedliska wilgotne -rębnie złożone w tym gniazda do 50 arów, lub zabiegi pielęgnacyjne wynikające z fazy rozwojowej drzewostanu
01-17-3-08-8 -f -00	D-STAN	BMW	ŚW	4	0,75	NIE	Modyfikacja sposobu użytkowania	Siedliska wilgotne -rębnie złożone w tym gniazda do 50 arów, lub zabiegi pielęgnacyjne wynikające z fazy rozwojowej drzewostanu
01-17-3-08-147 -h -00	D-STAN	BMW	DB	15	1,98	NIE	Modyfikacja sposobu użytkowania	Siedliska wilgotne -rębnie złożone w tym gniazda do 50 arów, lub zabiegi pielęgnacyjne wynikające z fazy rozwojowej drzewostanu
01-17-3-08-16 -f -00	D-STAN	BMW	SO	50	3,01	NIE	Modyfikacja sposobu użytkowania	Siedliska wilgotne -rębnie złożone w tym gniazda do 50 arów, lub zabiegi pielęgnacyjne wynikające z fazy rozwojowej drzewostanu
01-17-3-08-30 -a -00	D-STAN	BMW	SO	63	0,57	NIE	Modyfikacja sposobu użytkowania	Siedliska wilgotne -rębnie złożone w tym gniazda do 50 arów, lub zabiegi pielęgnacyjne wynikające z fazy rozwojowej drzewostanu
01-17-1-04-111 -b -00	D-STAN	BW	SO	38	1,32	NIE	Modyfikacja sposobu użytkowania	Siedliska wilgotne -rębnie złożone w tym gniazda do 50 arów, lub zabiegi pielęgnacyjne wynikające z fazy rozwojowej drzewostanu
01-17-1-04-111 -d -00	D-STAN	BW	SO	72	0,94	NIE	Modyfikacja sposobu użytkowania	Siedliska wilgotne -rębnie złożone w tym gniazda do 50 arów, lub zabiegi pielęgnacyjne wynikające z fazy rozwojowej drzewostanu
01-17-1-04-111 -f -00	D-STAN	BW	SO	72	0,21	NIE	Modyfikacja sposobu użytkowania	Siedliska wilgotne -rębnie złożone w tym gniazda do 50 arów, lub zabiegi pielęgnacyjne wynikające z fazy rozwojowej drzewostanu
01-17-1-04-111 -g -00	D-STAN	BW	SO	72	1,59	NIE	Modyfikacja sposobu użytkowania	Siedliska wilgotne -rębnie złożone w tym gniazda do 50 arów, lub zabiegi pielęgnacyjne wynikające z fazy rozwojowej drzewostanu
01-17-1-04-111 -h -00	D-STAN	BW	SO	38	0,42	NIE	Modyfikacja sposobu użytkowania	Siedliska wilgotne -rębnie złożone w tym gniazda do 50 arów, lub zabiegi pielęgnacyjne wynikające z fazy rozwojowej drzewostanu
01-17-1-04-111 -m -00	D-STAN	BW	SO	51	2,1	NIE	Modyfikacja sposobu użytkowania	Siedliska wilgotne -rębnie złożone w tym gniazda do 50 arów, lub zabiegi pielęgnacyjne wynikające z fazy rozwojowej drzewostanu
01-17-1-04-111 -n -00	D-STAN	BW	BRZ	51	0,2	NIE	Modyfikacja sposobu użytkowania	Siedliska wilgotne -rębnie złożone w tym gniazda do 50 arów, lub zabiegi pielęgnacyjne wynikające z fazy rozwojowej drzewostanu
01-17-1-04-112 -b -00	D-STAN	BW	SO	21	1,47	NIE	Modyfikacja sposobu użytkowania	Siedliska wilgotne -rębnie złożone w tym gniazda do 50 arów, lub zabiegi pielęgnacyjne wynikające z fazy rozwojowej drzewostanu
01-17-1-04-112 -c -00	D-STAN	BW	SO	51	0,62	NIE	Modyfikacja sposobu użytkowania	Siedliska wilgotne -rębnie złożone w tym gniazda do 50 arów, lub zabiegi pielęgnacyjne wynikające z fazy rozwojowej drzewostanu

01-17-1-04-112 -h -00	D-STAN	BMW	SO	21	1,3	NIE	Modyfikacja sposobu użytkowania	Siedliska wilgotne -rębnie złożone w tym gniazda do 50 arów, lub zabiegi pielęgnacyjne wynikające z fazy rozwojowej drzewostanu
01-17-1-04-112 -f -00	D-STAN	BW	BRZ	51	0,42	NIE	Modyfikacja sposobu użytkowania	Siedliska wilgotne -rębnie złożone w tym gniazda do 50 arów, lub zabiegi pielęgnacyjne wynikające z fazy rozwojowej drzewostanu
01-17-1-04-112 -k -00	D-STAN	BW	BRZ	54	0,12	NIE	Modyfikacja sposobu użytkowania	Siedliska wilgotne -rębnie złożone w tym gniazda do 50 arów, lub zabiegi pielęgnacyjne wynikające z fazy rozwojowej drzewostanu
01-17-1-04-112 -l -00	D-STAN	BW	ŚW	40	0,55	NIE	Modyfikacja sposobu użytkowania	Siedliska wilgotne -rębnie złożone w tym gniazda do 50 arów, lub zabiegi pielęgnacyjne wynikające z fazy rozwojowej drzewostanu
01-17-1-04-114 -c -00	D-STAN	BW	SO	62	1,16	NIE	Modyfikacja sposobu użytkowania	Siedliska wilgotne -rębnie złożone w tym gniazda do 50 arów, lub zabiegi pielęgnacyjne wynikające z fazy rozwojowej drzewostanu
01-17-1-04-115 -d -00	D-STAN	BMW	SO	54	2,08	NIE	Modyfikacja sposobu użytkowania	Siedliska wilgotne -rębnie złożone w tym gniazda do 50 arów, lub zabiegi pielęgnacyjne wynikające z fazy rozwojowej drzewostanu
01-17-1-04-115 -f -00	D-STAN	BMW	SO	21	0,44	NIE	Modyfikacja sposobu użytkowania	Siedliska wilgotne -rębnie złożone w tym gniazda do 50 arów, lub zabiegi pielęgnacyjne wynikające z fazy rozwojowej drzewostanu
01-17-1-04-115 -j -00	D-STAN	BMW	SO	27	0,46	NIE	Modyfikacja sposobu użytkowania	Siedliska wilgotne -rębnie złożone w tym gniazda do 50 arów, lub zabiegi pielęgnacyjne wynikające z fazy rozwojowej drzewostanu
01-17-1-04-115 -k -00	D-STAN	BMW	SO	21	1,45	NIE	Modyfikacja sposobu użytkowania	Siedliska wilgotne -rębnie złożone w tym gniazda do 50 arów, lub zabiegi pielęgnacyjne wynikające z fazy rozwojowej drzewostanu
01-17-1-04-116 -a -00	D-STAN	BMW	SO	76	1,26	NIE	Modyfikacja sposobu użytkowania	Siedliska wilgotne -rębnie złożone w tym gniazda do 50 arów, lub zabiegi pielęgnacyjne wynikające z fazy rozwojowej drzewostanu
01-17-1-04-117 -d -00	D-STAN	BW	SO	57	5,11	NIE	Modyfikacja sposobu użytkowania	Siedliska wilgotne -rębnie złożone w tym gniazda do 50 arów, lub zabiegi pielęgnacyjne wynikające z fazy rozwojowej drzewostanu
01-17-1-04-117 -t -00	D-STAN	BW	SO	21	1,66	NIE	Modyfikacja sposobu użytkowania	Siedliska wilgotne -rębnie złożone w tym gniazda do 50 arów, lub zabiegi pielęgnacyjne wynikające z fazy rozwojowej drzewostanu
01-17-1-04-118A -a -00	D-STAN	BW	SO	70	0,24	NIE	Modyfikacja sposobu użytkowania	Siedliska wilgotne -rębnie złożone w tym gniazda do 50 arów, lub zabiegi pielęgnacyjne wynikające z fazy rozwojowej drzewostanu
01-17-1-04-118A -c -00	D-STAN	BW	BRZ	50	0,41	NIE	Modyfikacja sposobu użytkowania	Siedliska wilgotne -rębnie złożone w tym gniazda do 50 arów, lub zabiegi pielęgnacyjne wynikające z fazy rozwojowej drzewostanu
01-17-1-04-119 -h -00	D-STAN	BW	SO	89	3,08	NIE	Modyfikacja sposobu użytkowania	Siedliska wilgotne -rębnie złożone w tym gniazda do 50 arów, lub zabiegi pielęgnacyjne wynikające z fazy rozwojowej drzewostanu

01-17-1-04-119 -i -00	D-STAN	BW	SO	38	0,97	NIE	Modyfikacja sposobu użytkowania	Siedliska wilgotne -rębnie złożone w tym gniazda do 50 arów, lub zabiegi pielęgnacyjne wynikające z fazy rozwojowej drzewostanu
01-17-1-04-120 -g -00	D-STAN	BW	SO	20	0,67	NIE	Modyfikacja sposobu użytkowania	Siedliska wilgotne -rębnie złożone w tym gniazda do 50 arów, lub zabiegi pielęgnacyjne wynikające z fazy rozwojowej drzewostanu
01-17-1-04-123 -a -00	D-STAN	BW	SO	4	1,13	NIE	Modyfikacja sposobu użytkowania	Siedliska wilgotne -rębnie złożone w tym gniazda do 50 arów, lub zabiegi pielęgnacyjne wynikające z fazy rozwojowej drzewostanu
01-17-1-04-123 -f -00	D-STAN	BMW	ŚW	58	0,63	NIE	Modyfikacja sposobu użytkowania	Siedliska wilgotne -rębnie złożone w tym gniazda do 50 arów, lub zabiegi pielęgnacyjne wynikające z fazy rozwojowej drzewostanu
01-17-1-04-126 -i -00	D-STAN	BW	SO	42	1	NIE	Modyfikacja sposobu użytkowania	Siedliska wilgotne -rębnie złożone w tym gniazda do 50 arów, lub zabiegi pielęgnacyjne wynikające z fazy rozwojowej drzewostanu
01-17-1-04-126 -m -00	D-STAN	BW	SO	38	1,43	NIE	Modyfikacja sposobu użytkowania	Siedliska wilgotne -rębnie złożone w tym gniazda do 50 arów, lub zabiegi pielęgnacyjne wynikające z fazy rozwojowej drzewostanu
01-17-1-04-129 -b -00	D-STAN	BW	SO	65	1,08	NIE	Modyfikacja sposobu użytkowania	Siedliska wilgotne -rębnie złożone w tym gniazda do 50 arów, lub zabiegi pielęgnacyjne wynikające z fazy rozwojowej drzewostanu
01-17-1-04-130 -c -00	D-STAN	BW	SO	31	2,38	NIE	Modyfikacja sposobu użytkowania	Siedliska wilgotne -rębnie złożone w tym gniazda do 50 arów, lub zabiegi pielęgnacyjne wynikające z fazy rozwojowej drzewostanu
01-17-1-04-130 -h -00	D-STAN	BW	SO	4	0,21	NIE	Modyfikacja sposobu użytkowania	Siedliska wilgotne -rębnie złożone w tym gniazda do 50 arów, lub zabiegi pielęgnacyjne wynikające z fazy rozwojowej drzewostanu
01-17-1-04-130 -k -00	D-STAN	BW	BRZ	48	0,43	NIE	Modyfikacja sposobu użytkowania	Siedliska wilgotne -rębnie złożone w tym gniazda do 50 arów, lub zabiegi pielęgnacyjne wynikające z fazy rozwojowej drzewostanu
01-17-1-04-130 -l -00	D-STAN	BW	SO	45	0,04	NIE	Modyfikacja sposobu użytkowania	Siedliska wilgotne -rębnie złożone w tym gniazda do 50 arów, lub zabiegi pielęgnacyjne wynikające z fazy rozwojowej drzewostanu
01-17-1-04-130 -m -00	D-STAN	BW	SO	34	1,35	NIE	Modyfikacja sposobu użytkowania	Siedliska wilgotne -rębnie złożone w tym gniazda do 50 arów, lub zabiegi pielęgnacyjne wynikające z fazy rozwojowej drzewostanu
01-17-1-04-130 -o -00	D-STAN	BW	SO	9	1,91	NIE	Modyfikacja sposobu użytkowania	Siedliska wilgotne -rębnie złożone w tym gniazda do 50 arów, lub zabiegi pielęgnacyjne wynikające z fazy rozwojowej drzewostanu
01-17-1-04-130 -p -00	D-STAN	BW	SO	56	1,23	NIE	Modyfikacja sposobu użytkowania	Siedliska wilgotne -rębnie złożone w tym gniazda do 50 arów, lub zabiegi pielęgnacyjne wynikające z fazy rozwojowej drzewostanu
01-17-1-04-130 -r -00	D-STAN	BW	SO	9	0,74	NIE	Modyfikacja sposobu użytkowania	Siedliska wilgotne -rębnie złożone w tym gniazda do 50 arów, lub zabiegi pielęgnacyjne wynikające z fazy rozwojowej drzewostanu



01-17-1-04-131 -j -00	D-STAN	BW	SO	99	1,83	NIE	Modyfikacja sposobu użytkowania	Siedliska wilgotne -rębnie złożone w tym gniazda do 50 arów, lub zabiegi pielęgnacyjne wynikające z fazy rozwojowej drzewostanu
01-17-1-04-131 -i -00	D-STAN	BW	SO	4	0,95	NIE	Modyfikacja sposobu użytkowania	Siedliska wilgotne -rębnie złożone w tym gniazda do 50 arów, lub zabiegi pielęgnacyjne wynikające z fazy rozwojowej drzewostanu
01-17-1-04-133 -j -00	D-STAN	BW	SO	45	0,2	NIE	Modyfikacja sposobu użytkowania	Siedliska wilgotne -rębnie złożone w tym gniazda do 50 arów, lub zabiegi pielęgnacyjne wynikające z fazy rozwojowej drzewostanu
01-17-1-04-133 -l -00	D-STAN	BW	SO	37	0,26	NIE	Modyfikacja sposobu użytkowania	Siedliska wilgotne -rębnie złożone w tym gniazda do 50 arów, lub zabiegi pielęgnacyjne wynikające z fazy rozwojowej drzewostanu
01-17-1-04-133 -n -00	D-STAN	BMW	SO	9	0,41	NIE	Modyfikacja sposobu użytkowania	Siedliska wilgotne -rębnie złożone w tym gniazda do 50 arów, lub zabiegi pielęgnacyjne wynikające z fazy rozwojowej drzewostanu
01-17-1-04-133 -k -00	D-STAN	BW	SO	79	0,21	NIE	Modyfikacja sposobu użytkowania	Siedliska wilgotne -rębnie złożone w tym gniazda do 50 arów, lub zabiegi pielęgnacyjne wynikające z fazy rozwojowej drzewostanu
01-17-1-04-133 -p -00	D-STAN	BW	SO	39	1,09	NIE	Modyfikacja sposobu użytkowania	Siedliska wilgotne -rębnie złożone w tym gniazda do 50 arów, lub zabiegi pielęgnacyjne wynikające z fazy rozwojowej drzewostanu
01-17-1-04-134 -a -00	D-STAN	BW	SO	49	1,75	NIE	Modyfikacja sposobu użytkowania	Siedliska wilgotne -rębnie złożone w tym gniazda do 50 arów, lub zabiegi pielęgnacyjne wynikające z fazy rozwojowej drzewostanu
01-17-1-04-134 -b -00	D-STAN	BMW	ŚW	39	1,88	NIE	Modyfikacja sposobu użytkowania	Siedliska wilgotne -rębnie złożone w tym gniazda do 50 arów, lub zabiegi pielęgnacyjne wynikające z fazy rozwojowej drzewostanu
01-17-1-04-134 -c -00	D-STAN	BMW	SO	28	0,8	NIE	Modyfikacja sposobu użytkowania	Siedliska wilgotne -rębnie złożone w tym gniazda do 50 arów, lub zabiegi pielęgnacyjne wynikające z fazy rozwojowej drzewostanu
01-17-1-04-134 -f -00	D-STAN	BMW	ŚW	6	0,11	NIE	Modyfikacja sposobu użytkowania	Siedliska wilgotne -rębnie złożone w tym gniazda do 50 arów, lub zabiegi pielęgnacyjne wynikające z fazy rozwojowej drzewostanu
01-17-1-04-134 -j -00	D-STAN	BMW	SO	75	1,82	NIE	Modyfikacja sposobu użytkowania	Siedliska wilgotne -rębnie złożone w tym gniazda do 50 arów, lub zabiegi pielęgnacyjne wynikające z fazy rozwojowej drzewostanu
01-17-1-04-134 -n -00	D-STAN	BW	SO	42	1,16	NIE	Modyfikacja sposobu użytkowania	Siedliska wilgotne -rębnie złożone w tym gniazda do 50 arów, lub zabiegi pielęgnacyjne wynikające z fazy rozwojowej drzewostanu
01-17-1-04-135 -d -00	D-STAN	BMW	SO	56	1,43	NIE	Modyfikacja sposobu użytkowania	Siedliska wilgotne -rębnie złożone w tym gniazda do 50 arów, lub zabiegi pielęgnacyjne wynikające z fazy rozwojowej drzewostanu
01-17-1-04-166 -a -00	D-STAN	LMW	SO	89	1,75	NIE	Modyfikacja sposobu użytkowania	Siedliska wilgotne -rębnie złożone w tym gniazda do 50 arów, lub zabiegi pielęgnacyjne wynikające z fazy rozwojowej drzewostanu

01-17-1-04-176 -h -00	D-STAN	BW	BRZ	51	1,5	NIE	Modyfikacja sposobu użytkowania	Siedliska wilgotne -rębnie złożone w tym gniazda do 50 arów, lub zabiegi pielęgnacyjne wynikające z fazy rozwojowej drzewostanu
01-17-1-04-177 -f -00	D-STAN	BMW	SO	56	0,84	NIE	Modyfikacja sposobu użytkowania	Siedliska wilgotne -rębnie złożone w tym gniazda do 50 arów, lub zabiegi pielęgnacyjne wynikające z fazy rozwojowej drzewostanu
01-17-1-04-179 -b -00	D-STAN	BW	SO	103	1,72	NIE	Modyfikacja sposobu użytkowania	Siedliska wilgotne -rębnie złożone w tym gniazda do 50 arów, lub zabiegi pielęgnacyjne wynikające z fazy rozwojowej drzewostanu
01-17-1-04-130 -f -00	D-STAN	BW	SO	31	1,29	NIE	Modyfikacja sposobu użytkowania	Siedliska wilgotne -rębnie złożone w tym gniazda do 50 arów, lub zabiegi pielęgnacyjne wynikające z fazy rozwojowej drzewostanu
01-17-1-04-131 -a -00	D-STAN	BW	SO	22	1,5	NIE	Modyfikacja sposobu użytkowania	Siedliska wilgotne -rębnie złożone w tym gniazda do 50 arów, lub zabiegi pielęgnacyjne wynikające z fazy rozwojowej drzewostanu
01-17-1-04-130 -d -00	D-STAN	BW	SO	20	0,13	NIE	Modyfikacja sposobu użytkowania	Siedliska wilgotne -rębnie złożone w tym gniazda do 50 arów, lub zabiegi pielęgnacyjne wynikające z fazy rozwojowej drzewostanu
01-17-1-04-134 -g -00	D-STAN	BW	SO	20	0,56	NIE	Modyfikacja sposobu użytkowania	Siedliska wilgotne -rębnie złożone w tym gniazda do 50 arów, lub zabiegi pielęgnacyjne wynikające z fazy rozwojowej drzewostanu
01-17-1-04-111 -j -00	D-STAN	BW	SO	21	2,05	NIE	Modyfikacja sposobu użytkowania	Siedliska wilgotne -rębnie złożone w tym gniazda do 50 arów, lub zabiegi pielęgnacyjne wynikające z fazy rozwojowej drzewostanu
01-17-1-04-115 -m -00	D-STAN	BW	SO	20	0,48	NIE	Modyfikacja sposobu użytkowania	Siedliska wilgotne -rębnie złożone w tym gniazda do 50 arów, lub zabiegi pielęgnacyjne wynikające z fazy rozwojowej drzewostanu
01-17-1-04-166 -b -00	D-STAN	LMW	SO	21	0,89	NIE	Modyfikacja sposobu użytkowania	Siedliska wilgotne -rębnie złożone w tym gniazda do 50 arów, lub zabiegi pielęgnacyjne wynikające z fazy rozwojowej drzewostanu
01-17-1-04-131 -d -00	D-STAN	BW	SO	9	0,76	NIE	Modyfikacja sposobu użytkowania	Siedliska wilgotne -rębnie złożone w tym gniazda do 50 arów, lub zabiegi pielęgnacyjne wynikające z fazy rozwojowej drzewostanu
01-17-1-04-131 -b -00	D-STAN	BW	SO	17	0,74	NIE	Modyfikacja sposobu użytkowania	Siedliska wilgotne -rębnie złożone w tym gniazda do 50 arów, lub zabiegi pielęgnacyjne wynikające z fazy rozwojowej drzewostanu
01-17-1-04-117 -n -00	D-STAN	BW	SO	98	0,9	NIE	Modyfikacja sposobu użytkowania	Siedliska wilgotne -rębnie złożone w tym gniazda do 50 arów, lub zabiegi pielęgnacyjne wynikające z fazy rozwojowej drzewostanu
01-17-1-04-131 -h -00	D-STAN	BW	SO	17	0,39	NIE	Modyfikacja sposobu użytkowania	Siedliska wilgotne -rębnie złożone w tym gniazda do 50 arów, lub zabiegi pielęgnacyjne wynikające z fazy rozwojowej drzewostanu
01-17-1-04-238 -c -00	D-STAN	BMW	SO	26	1,45	NIE	Modyfikacja sposobu użytkowania	Siedliska wilgotne -rębnie złożone w tym gniazda do 50 arów, lub zabiegi pielęgnacyjne wynikające z fazy rozwojowej drzewostanu

01-17-1-04-135 -a -00	D-STAN	BW	SO	13	3,8	NIE	Modyfikacja sposobu użytkowania	Siedliska wilgotne -rębnie złożone w tym gniazda do 50 arów, lub zabiegi pielęgnacyjne wynikające z fazy rozwojowej drzewostanu
01-17-1-04-134 -d -00	D-STAN	BW	SO	154	7,34	NIE	Modyfikacja sposobu użytkowania	Siedliska wilgotne -rębnie złożone w tym gniazda do 50 arów, lub zabiegi pielęgnacyjne wynikające z fazy rozwojowej drzewostanu
01-17-1-04-135 -j -00	D-STAN	BW	SO	7	1,07	NIE	Modyfikacja sposobu użytkowania	Siedliska wilgotne -rębnie złożone w tym gniazda do 50 arów, lub zabiegi pielęgnacyjne wynikające z fazy rozwojowej drzewostanu
01-17-1-04-127 -d -99	D-STAN	BW	SO	98	0,18	NIE	Modyfikacja sposobu użytkowania	Siedliska wilgotne -rębnie złożone w tym gniazda do 50 arów, lub zabiegi pielęgnacyjne wynikające z fazy rozwojowej drzewostanu
01-17-1-04-127 -d -01	D-STAN	BW	SO	5	1,97	NIE	Modyfikacja sposobu użytkowania	Siedliska wilgotne -rębnie złożone w tym gniazda do 50 arów, lub zabiegi pielęgnacyjne wynikające z fazy rozwojowej drzewostanu
01-17-3-12-225 -c -00	D-STAN	BW	SO	118	2,13	NIE	Modyfikacja sposobu użytkowania	Siedliska wilgotne -rębnie złożone w tym gniazda do 50 arów, lub zabiegi pielęgnacyjne wynikające z fazy rozwojowej drzewostanu
01-17-3-12-241 -i -00	D-STAN	BMW	BRZ	50	1,12	NIE	Modyfikacja sposobu użytkowania	Siedliska wilgotne -rębnie złożone w tym gniazda do 50 arów, lub zabiegi pielęgnacyjne wynikające z fazy rozwojowej drzewostanu
01-17-3-12-241 -h -00	D-STAN	BW	SO	45	0,87	NIE	Modyfikacja sposobu użytkowania	Siedliska wilgotne -rębnie złożone w tym gniazda do 50 arów, lub zabiegi pielęgnacyjne wynikające z fazy rozwojowej drzewostanu
01-17-3-12-241 -j -00	D-STAN	BW	SO	83	1,89	NIE	Modyfikacja sposobu użytkowania	Siedliska wilgotne -rębnie złożone w tym gniazda do 50 arów, lub zabiegi pielęgnacyjne wynikające z fazy rozwojowej drzewostanu
01-17-3-12-242 -a -00	D-STAN	BW	SO	62	2,74	NIE	Modyfikacja sposobu użytkowania	Siedliska wilgotne -rębnie złożone w tym gniazda do 50 arów, lub zabiegi pielęgnacyjne wynikające z fazy rozwojowej drzewostanu
01-17-3-12-248 -a -00	D-STAN	BW	SO	52	1,18	NIE	Modyfikacja sposobu użytkowania	Siedliska wilgotne -rębnie złożone w tym gniazda do 50 arów, lub zabiegi pielęgnacyjne wynikające z fazy rozwojowej drzewostanu
01-17-3-12-270 -c -00	D-STAN	BMW	BRZ	76	2,46	NIE	Modyfikacja sposobu użytkowania	Siedliska wilgotne -rębnie złożone w tym gniazda do 50 arów, lub zabiegi pielęgnacyjne wynikające z fazy rozwojowej drzewostanu
01-17-3-12-283 -f -00	D-STAN	BW	SO	8	0,9	NIE	Modyfikacja sposobu użytkowania	Siedliska wilgotne -rębnie złożone w tym gniazda do 50 arów, lub zabiegi pielęgnacyjne wynikające z fazy rozwojowej drzewostanu
01-17-3-12-240 -b -00	D-STAN	BW	SO	24	2,15	NIE	Modyfikacja sposobu użytkowania	Siedliska wilgotne -rębnie złożone w tym gniazda do 50 arów, lub zabiegi pielęgnacyjne wynikające z fazy rozwojowej drzewostanu
01-17-3-12-240 -d -00	D-STAN	BW	SO	47	5,63	NIE	Modyfikacja sposobu użytkowania	Siedliska wilgotne -rębnie złożone w tym gniazda do 50 arów, lub zabiegi pielęgnacyjne wynikające z fazy rozwojowej drzewostanu

01-17-3-12-241 -g -00	D-STAN	BW	SO	60	6,11	NIE	Modyfikacja sposobu użytkowania	Siedliska wilgotne -rębnie złożone w tym gniazda do 50 arów, lub zabiegi pielęgnacyjne wynikające z fazy rozwojowej drzewostanu
01-17-3-12-258 -a -00	D-STAN	LMW	SO	103	1,88	NIE	Modyfikacja sposobu użytkowania	Siedliska wilgotne -rębnie złożone w tym gniazda do 50 arów, lub zabiegi pielęgnacyjne wynikające z fazy rozwojowej drzewostanu
01-17-3-12-239 -d -00	D-STAN	BMW	SO	55	1,08	NIE	Modyfikacja sposobu użytkowania	Siedliska wilgotne -rębnie złożone w tym gniazda do 50 arów, lub zabiegi pielęgnacyjne wynikające z fazy rozwojowej drzewostanu
01-17-3-12-264 -h -00	D-STAN	LMW	SO	83	0,44	NIE	Modyfikacja sposobu użytkowania	Siedliska wilgotne -rębnie złożone w tym gniazda do 50 arów, lub zabiegi pielęgnacyjne wynikające z fazy rozwojowej drzewostanu
01-17-3-12-264 -g -00	D-STAN	LMW	SO	13	0,49	NIE	Modyfikacja sposobu użytkowania	Siedliska wilgotne -rębnie złożone w tym gniazda do 50 arów, lub zabiegi pielęgnacyjne wynikające z fazy rozwojowej drzewostanu
01-17-3-12-239 -g -00	D-STAN	BMW	SO	12	0,27	NIE	Modyfikacja sposobu użytkowania	Siedliska wilgotne -rębnie złożone w tym gniazda do 50 arów, lub zabiegi pielęgnacyjne wynikające z fazy rozwojowej drzewostanu
01-17-3-12-258 -b -99	D-STAN	BW	SO	103	1,48	NIE	Modyfikacja sposobu użytkowania	Siedliska wilgotne -rębnie złożone w tym gniazda do 50 arów, lub zabiegi pielęgnacyjne wynikające z fazy rozwojowej drzewostanu
01-17-3-12-258 -b -01	D-STAN	BW	SO	4	1,59	NIE	Modyfikacja sposobu użytkowania	Siedliska wilgotne -rębnie złożone w tym gniazda do 50 arów, lub zabiegi pielęgnacyjne wynikające z fazy rozwojowej drzewostanu
01-17-3-12-240 -c -01	D-STAN	BW	SO	3	3,31	NIE	Modyfikacja sposobu użytkowania	Siedliska wilgotne -rębnie złożone w tym gniazda do 50 arów, lub zabiegi pielęgnacyjne wynikające z fazy rozwojowej drzewostanu
01-17-3-12-240 -c -98	D-STAN	BW	SO	118	3,31	NIE	Modyfikacja sposobu użytkowania	Siedliska wilgotne -rębnie złożone w tym gniazda do 50 arów, lub zabiegi pielęgnacyjne wynikające z fazy rozwojowej drzewostanu
01-17-3-12-240 -c -99	D-STAN	BW	SO	118	1,42	NIE	Modyfikacja sposobu użytkowania	Siedliska wilgotne -rębnie złożone w tym gniazda do 50 arów, lub zabiegi pielęgnacyjne wynikające z fazy rozwojowej drzewostanu
01-17-3-11-125 -b -00	D-STAN	BMW	SO	56	0,07	NIE	Modyfikacja sposobu użytkowania	Siedliska wilgotne -rębnie złożone w tym gniazda do 50 arów, lub zabiegi pielęgnacyjne wynikające z fazy rozwojowej drzewostanu
01-17-3-11-152 -a -00	D-STAN	BMW	SO	58	1,46	NIE	Modyfikacja sposobu użytkowania	Siedliska wilgotne -rębnie złożone w tym gniazda do 50 arów, lub zabiegi pielęgnacyjne wynikające z fazy rozwojowej drzewostanu
01-17-3-11-153 -b -00	D-STAN	BW	SO	50	2,06	NIE	Modyfikacja sposobu użytkowania	Siedliska wilgotne -rębnie złożone w tym gniazda do 50 arów, lub zabiegi pielęgnacyjne wynikające z fazy rozwojowej drzewostanu
01-17-3-11-213A -a -00	D-STAN	LMW	BRZ	55	4,01	NIE	Modyfikacja sposobu użytkowania	Siedliska wilgotne -rębnie złożone w tym gniazda do 50 arów, lub zabiegi pielęgnacyjne wynikające z fazy rozwojowej drzewostanu

01-17-3-11-213A -b -00	D-STAN	LMW	BRZ	30	4,7	NIE	Modyfikacja sposobu użytkowania	Siedliska wilgotne -rębnie złożone w tym gniazda do 50 arów, lub zabiegi pielęgnacyjne wynikające z fazy rozwojowej drzewostanu
01-17-3-11-213A -c -00	D-STAN	BMW	SO	60	1,66	NIE	Modyfikacja sposobu użytkowania	Siedliska wilgotne -rębnie złożone w tym gniazda do 50 arów, lub zabiegi pielęgnacyjne wynikające z fazy rozwojowej drzewostanu
01-17-3-11-213A -d -00	D-STAN	BMW	SO	45	1,39	NIE	Modyfikacja sposobu użytkowania	Siedliska wilgotne -rębnie złożone w tym gniazda do 50 arów, lub zabiegi pielęgnacyjne wynikające z fazy rozwojowej drzewostanu
01-17-3-11-159 -m -99	D-STAN	BMW	SO	103	1,46	NIE	Modyfikacja sposobu użytkowania	Siedliska wilgotne -rębnie złożone w tym gniazda do 50 arów, lub zabiegi pielęgnacyjne wynikające z fazy rozwojowej drzewostanu
01-17-3-11-159 -m -01	D-STAN	BMW	ŚW	4	2,02	NIE	Modyfikacja sposobu użytkowania	Siedliska wilgotne -rębnie złożone w tym gniazda do 50 arów, lub zabiegi pielęgnacyjne wynikające z fazy rozwojowej drzewostanu
01-17-2-07-235 -f -00	D-STAN	BW	SO	106	0,09	NIE	Modyfikacja sposobu użytkowania	Siedliska wilgotne -rębnie złożone w tym gniazda do 50 arów, lub zabiegi pielęgnacyjne wynikające z fazy rozwojowej drzewostanu
01-17-2-07-235 -h -00	D-STAN	BW	SO	80	0,82	NIE	Modyfikacja sposobu użytkowania	Siedliska wilgotne -rębnie złożone w tym gniazda do 50 arów, lub zabiegi pielęgnacyjne wynikające z fazy rozwojowej drzewostanu
01-17-2-07-272 -h -00	D-STAN	BW	BRZ	40	0,28	NIE	Modyfikacja sposobu użytkowania	Siedliska wilgotne -rębnie złożone w tym gniazda do 50 arów, lub zabiegi pielęgnacyjne wynikające z fazy rozwojowej drzewostanu
01-17-2-07-273 -g -00	D-STAN	BW	BRZ	38	0,54	NIE	Modyfikacja sposobu użytkowania	Siedliska wilgotne -rębnie złożone w tym gniazda do 50 arów, lub zabiegi pielęgnacyjne wynikające z fazy rozwojowej drzewostanu
01-17-2-07-276 -h -00	D-STAN	BW	SO	75	1,42	NIE	Modyfikacja sposobu użytkowania	Siedliska wilgotne -rębnie złożone w tym gniazda do 50 arów, lub zabiegi pielęgnacyjne wynikające z fazy rozwojowej drzewostanu
01-17-2-07-276 -i -00	D-STAN	BW	SO	95	1,98	NIE	Modyfikacja sposobu użytkowania	Siedliska wilgotne -rębnie złożone w tym gniazda do 50 arów, lub zabiegi pielęgnacyjne wynikające z fazy rozwojowej drzewostanu
01-17-2-07-277 -c -00	D-STAN	BW	SO	78	0,84	NIE	Modyfikacja sposobu użytkowania	Siedliska wilgotne -rębnie złożone w tym gniazda do 50 arów, lub zabiegi pielęgnacyjne wynikające z fazy rozwojowej drzewostanu
01-17-2-07-278 -d -00	D-STAN	BW	SO	73	2,46	NIE	Modyfikacja sposobu użytkowania	Siedliska wilgotne -rębnie złożone w tym gniazda do 50 arów, lub zabiegi pielęgnacyjne wynikające z fazy rozwojowej drzewostanu
01-17-2-07-278 -c -00	D-STAN	BW	SO	90	1,57	NIE	Modyfikacja sposobu użytkowania	Siedliska wilgotne -rębnie złożone w tym gniazda do 50 arów, lub zabiegi pielęgnacyjne wynikające z fazy rozwojowej drzewostanu
01-17-2-07-278 -f -00	D-STAN	BW	SO	85	4,39	NIE	Modyfikacja sposobu użytkowania	Siedliska wilgotne -rębnie złożone w tym gniazda do 50 arów, lub zabiegi pielęgnacyjne wynikające z fazy rozwojowej drzewostanu

01-17-2-07-279 -g -00	D-STAN	BW	SO	76	1,8	NIE	Modyfikacja sposobu użytkowania	Siedliska wilgotne -rębnie złożone w tym gniazda do 50 arów, lub zabiegi pielęgnacyjne wynikające z fazy rozwojowej drzewostanu
01-17-2-07-280 -c -00	D-STAN	BW	SO	88	2,76	NIE	Modyfikacja sposobu użytkowania	Siedliska wilgotne -rębnie złożone w tym gniazda do 50 arów, lub zabiegi pielęgnacyjne wynikające z fazy rozwojowej drzewostanu
01-17-2-07-280 -d -00	D-STAN	BW	SO	72	1,38	NIE	Modyfikacja sposobu użytkowania	Siedliska wilgotne -rębnie złożone w tym gniazda do 50 arów, lub zabiegi pielęgnacyjne wynikające z fazy rozwojowej drzewostanu
01-17-2-07-281 -g -00	D-STAN	LMW	OL	60	1,86	NIE	Modyfikacja sposobu użytkowania	Siedliska wilgotne -rębnie złożone w tym gniazda do 50 arów, lub zabiegi pielęgnacyjne wynikające z fazy rozwojowej drzewostanu
01-17-2-07-281 -i -00	D-STAN	BMW	BRZ	60	1,46	NIE	Modyfikacja sposobu użytkowania	Siedliska wilgotne -rębnie złożone w tym gniazda do 50 arów, lub zabiegi pielęgnacyjne wynikające z fazy rozwojowej drzewostanu
01-17-2-07-281 -k -00	D-STAN	BMW	ŚW	50	1,41	NIE	Modyfikacja sposobu użytkowania	Siedliska wilgotne -rębnie złożone w tym gniazda do 50 arów, lub zabiegi pielęgnacyjne wynikające z fazy rozwojowej drzewostanu
01-17-2-07-282 -a -00	D-STAN	BW	SO	75	3,66	NIE	Modyfikacja sposobu użytkowania	Siedliska wilgotne -rębnie złożone w tym gniazda do 50 arów, lub zabiegi pielęgnacyjne wynikające z fazy rozwojowej drzewostanu
01-17-2-07-282 -c -00	D-STAN	BMW	SO	96	0,64	NIE	Modyfikacja sposobu użytkowania	Siedliska wilgotne -rębnie złożone w tym gniazda do 50 arów, lub zabiegi pielęgnacyjne wynikające z fazy rozwojowej drzewostanu
01-17-2-07-282 -d -00	D-STAN	LMW	BRZ	61	3,37	NIE	Modyfikacja sposobu użytkowania	Siedliska wilgotne -rębnie złożone w tym gniazda do 50 arów, lub zabiegi pielęgnacyjne wynikające z fazy rozwojowej drzewostanu
01-17-2-07-282 -f -00	D-STAN	LMW	SO	11	1,44	NIE	Modyfikacja sposobu użytkowania	Siedliska wilgotne -rębnie złożone w tym gniazda do 50 arów, lub zabiegi pielęgnacyjne wynikające z fazy rozwojowej drzewostanu
01-17-2-07-282 -i -00	D-STAN	BMW	SO	88	0,56	NIE	Modyfikacja sposobu użytkowania	Siedliska wilgotne -rębnie złożone w tym gniazda do 50 arów, lub zabiegi pielęgnacyjne wynikające z fazy rozwojowej drzewostanu
01-17-2-07-283 -a -00	D-STAN	LMW	BRZ	45	2,84	NIE	Modyfikacja sposobu użytkowania	Siedliska wilgotne -rębnie złożone w tym gniazda do 50 arów, lub zabiegi pielęgnacyjne wynikające z fazy rozwojowej drzewostanu
01-17-2-07-283 -c -00	D-STAN	LMW	SO	121	0,2	NIE	Modyfikacja sposobu użytkowania	Siedliska wilgotne -rębnie złożone w tym gniazda do 50 arów, lub zabiegi pielęgnacyjne wynikające z fazy rozwojowej drzewostanu
01-17-2-07-283 -h -00	D-STAN	BMW	BRZ	50	1,38	NIE	Modyfikacja sposobu użytkowania	Siedliska wilgotne -rębnie złożone w tym gniazda do 50 arów, lub zabiegi pielęgnacyjne wynikające z fazy rozwojowej drzewostanu
01-17-2-07-217 -a -00	D-STAN	BW	SO	5	3,28	NIE	Modyfikacja sposobu użytkowania	Siedliska wilgotne -rębnie złożone w tym gniazda do 50 arów, lub zabiegi pielęgnacyjne wynikające z fazy rozwojowej drzewostanu

01-17-2-07-235 -a -00	D-STAN	BW	SO	5	1,55	NIE	Modyfikacja sposobu użytkowania	Siedliska wilgotne -rębnie złożone w tym gniazda do 50 arów, lub zabiegi pielęgnacyjne wynikające z fazy rozwojowej drzewostanu
01-17-2-07-277 -b -00	D-STAN	BW	SO	93	7,24	NIE	Modyfikacja sposobu użytkowania	Siedliska wilgotne -rębnie złożone w tym gniazda do 50 arów, lub zabiegi pielęgnacyjne wynikające z fazy rozwojowej drzewostanu
01-17-2-07-281 -b -00	D-STAN	BW	SO	73	4,78	NIE	Modyfikacja sposobu użytkowania	Siedliska wilgotne -rębnie złożone w tym gniazda do 50 arów, lub zabiegi pielęgnacyjne wynikające z fazy rozwojowej drzewostanu
01-17-2-07-283 -i -00	D-STAN	BMW	SO	50	0,03	NIE	Modyfikacja sposobu użytkowania	Siedliska wilgotne -rębnie złożone w tym gniazda do 50 arów, lub zabiegi pielęgnacyjne wynikające z fazy rozwojowej drzewostanu
01-17-2-07-282 -n -00	D-STAN	BMW	SO	50	0,13	NIE	Modyfikacja sposobu użytkowania	Siedliska wilgotne -rębnie złożone w tym gniazda do 50 arów, lub zabiegi pielęgnacyjne wynikające z fazy rozwojowej drzewostanu
01-17-2-07-282 -p -00	D-STAN	BMW	SO	50	0,03	NIE	Modyfikacja sposobu użytkowania	Siedliska wilgotne -rębnie złożone w tym gniazda do 50 arów, lub zabiegi pielęgnacyjne wynikające z fazy rozwojowej drzewostanu
01-17-2-07-235 -b -00	D-STAN	BW	SO	11	1,97	NIE	Modyfikacja sposobu użytkowania	Siedliska wilgotne -rębnie złożone w tym gniazda do 50 arów, lub zabiegi pielęgnacyjne wynikające z fazy rozwojowej drzewostanu
01-17-2-07-279 -f -00	D-STAN	BW	SO	8	1,55	NIE	Modyfikacja sposobu użytkowania	Siedliska wilgotne -rębnie złożone w tym gniazda do 50 arów, lub zabiegi pielęgnacyjne wynikające z fazy rozwojowej drzewostanu
01-17-2-07-279 -i -99	D-STAN	BW	SO	112	2,51	NIE	Modyfikacja sposobu użytkowania	Siedliska wilgotne -rębnie złożone w tym gniazda do 50 arów, lub zabiegi pielęgnacyjne wynikające z fazy rozwojowej drzewostanu
01-17-2-07-279 -i -01	ZRĄB	BW		0	0,64	NIE	Modyfikacja sposobu użytkowania	Siedliska wilgotne -rębnie złożone w tym gniazda do 50 arów, lub zabiegi pielęgnacyjne wynikające z fazy rozwojowej drzewostanu
01-17-2-07-279 -d -99	D-STAN	BW	SO	94	0,98	NIE	Modyfikacja sposobu użytkowania	Siedliska wilgotne -rębnie złożone w tym gniazda do 50 arów, lub zabiegi pielęgnacyjne wynikające z fazy rozwojowej drzewostanu
01-17-2-07-279 -d -01	ZRĄB	BW		0	0,54	NIE	Modyfikacja sposobu użytkowania	Siedliska wilgotne -rębnie złożone w tym gniazda do 50 arów, lub zabiegi pielęgnacyjne wynikające z fazy rozwojowej drzewostanu
01-17-2-07-281 -c -99	D-STAN	BW	SO	98	2,17	NIE	Modyfikacja sposobu użytkowania	Siedliska wilgotne -rębnie złożone w tym gniazda do 50 arów, lub zabiegi pielęgnacyjne wynikające z fazy rozwojowej drzewostanu
01-17-2-07-281 -c -01	D-STAN	BW	SO	98	5,97	NIE	Modyfikacja sposobu użytkowania	Siedliska wilgotne -rębnie złożone w tym gniazda do 50 arów, lub zabiegi pielęgnacyjne wynikające z fazy rozwojowej drzewostanu
01-17-3-08-150B -bx -00	D-STAN	BMŚW	DB	34	0,13	NIE	Modyfikacja sposobu użytkowania	Drzewostany położone wzdłuż cieków i zbiorników wodnych - zastosowanie zabiegów pielęgnacyjnych wynikających z fazy rozwojowej drzewostanu z jednoczesnym zakazem wykonywania cięć zupełnych

01-17-1-01-24 -a -00	D-STAN	BŚW	SO	21	23,61	NIE	Modyfikacja sposobu użytkowania	Drzewostany położone wzdłuż cieków i zbiorników wodnych - zastosowanie zabiegów pielęgnacyjnych wynikających z fazy rozwojowej drzewostanu z jednoczesnym zakazem wykonywania cięć zupełnych
01-17-1-01-13 -g -00	D-STAN	BŚW	SO	53	0,09	NIE	Modyfikacja sposobu użytkowania	Drzewostany położone wzdłuż cieków i zbiorników wodnych - zastosowanie zabiegów pielęgnacyjnych wynikających z fazy rozwojowej drzewostanu z jednoczesnym zakazem wykonywania cięć zupełnych
01-17-3-09-41 -f -00	D-STAN	BW	SO	96	9,85	NIE	Modyfikacja sposobu użytkowania	Siedliska wilgotne -rębnie złożone w tym gniazda do 50 arów, lub zabiegi pielęgnacyjne wynikające z fazy rozwojowej drzewostanu
01-17-3-09-41 -b -00	D-STAN	LMW	BRZ	24	0,32	NIE	Modyfikacja sposobu użytkowania	Otulina wokół bagna - zastosowanie zabiegów pielęgnacyjnych wynikających z fazy rozwojowej drzewostanu z jednoczesnym zakazem wykonywania cięć zupełnych
01-17-3-09-41 -b -00	D-STAN	LMW	BRZ	24	1,84	NIE	Modyfikacja sposobu użytkowania	Siedliska wilgotne -rębnie złożone w tym gniazda do 50 arów, lub zabiegi pielęgnacyjne wynikające z fazy rozwojowej drzewostanu
01-17-3-09-41 -b -00	D-STAN	LMW	BRZ	24	1,1	NIE	Modyfikacja sposobu użytkowania	Siedliska wilgotne -rębnie złożone w tym gniazda do 50 arów, lub zabiegi pielęgnacyjne wynikające z fazy rozwojowej drzewostanu
01-17-3-09-41 -g -00	D-STAN	BMW	SO	20	0,9	NIE	Modyfikacja sposobu użytkowania	Siedliska wilgotne -rębnie złożone w tym gniazda do 50 arów, lub zabiegi pielęgnacyjne wynikające z fazy rozwojowej drzewostanu
01-17-1-01-36 -b -00	D-STAN	BŚW	SO	21	0,1	NIE	Modyfikacja sposobu użytkowania	Drzewostany położone wzdłuż cieków i zbiorników wodnych - zastosowanie zabiegów pielęgnacyjnych wynikających z fazy rozwojowej drzewostanu z jednoczesnym zakazem wykonywania cięć zupełnych
01-17-1-04-116 -f -00	D-STAN	BŚW	SO	63	0,06	NIE	Modyfikacja sposobu użytkowania	Drzewostany położone wzdłuż cieków i zbiorników wodnych - zastosowanie zabiegów pielęgnacyjnych wynikających z fazy rozwojowej drzewostanu z jednoczesnym zakazem wykonywania cięć zupełnych
01-17-1-04-116 -g -00	D-STAN	BŚW	SO	77	0,3	NIE	Modyfikacja sposobu użytkowania	Drzewostany położone wzdłuż cieków i zbiorników wodnych - zastosowanie zabiegów pielęgnacyjnych wynikających z fazy rozwojowej drzewostanu z jednoczesnym zakazem wykonywania cięć zupełnych
01-17-1-04-116 -f -00	D-STAN	BŚW	SO	63	0,09	NIE	Modyfikacja sposobu użytkowania	Drzewostany położone wzdłuż cieków i zbiorników wodnych - zastosowanie zabiegów pielęgnacyjnych wynikających z fazy rozwojowej drzewostanu z jednoczesnym zakazem wykonywania cięć zupełnych
01-17-1-01-37 -g -00	E-N		IWA	0	0,12	NIE	Modyfikacja sposobu użytkowania	Drzewostany położone wzdłuż cieków i zbiorników wodnych - zastosowanie zabiegów pielęgnacyjnych wynikających z fazy rozwojowej drzewostanu z jednoczesnym zakazem wykonywania cięć zupełnych
01-17-1-01-37 -b -00	D-STAN	BŚW	SO	21	0,48	NIE	Modyfikacja sposobu użytkowania	Drzewostany położone wzdłuż cieków i zbiorników wodnych - zastosowanie zabiegów pielęgnacyjnych



									wynikających z fazy rozwojowej drzewostanu z jednoczesnym zakazem wykonywania cięć zupełnych
01-17-1-01-35 -f -00	D-STAN	BMŚW	SO	21	0,14	NIE		Modyfikacja sposobu użytkowania	Drzewostany położone wzdłuż cieków i zbiorników wodnych - zastosowanie zabiegów pielęgnacyjnych wynikających z fazy rozwojowej drzewostanu z jednoczesnym zakazem wykonywania cięć zupełnych
01-17-3-08-127 -a -00	D-STAN	BŚW	SO	80	0,22	NIE		Modyfikacja sposobu użytkowania	Drzewostany położone wzdłuż cieków i zbiorników wodnych - zastosowanie zabiegów pielęgnacyjnych wynikających z fazy rozwojowej drzewostanu z jednoczesnym zakazem wykonywania cięć zupełnych
01-17-3-08-128 -b -00	D-STAN	BŚW	SO	76	0,37	NIE		Modyfikacja sposobu użytkowania	Drzewostany położone wzdłuż cieków i zbiorników wodnych - zastosowanie zabiegów pielęgnacyjnych wynikających z fazy rozwojowej drzewostanu z jednoczesnym zakazem wykonywania cięć zupełnych
01-17-3-08-128 -g -00	D-STAN	BŚW	SO	13	0,08	NIE		Modyfikacja sposobu użytkowania	Drzewostany położone wzdłuż cieków i zbiorników wodnych - zastosowanie zabiegów pielęgnacyjnych wynikających z fazy rozwojowej drzewostanu z jednoczesnym zakazem wykonywania cięć zupełnych
01-17-1-01-12 -c -99	D-STAN	BŚW	SO	105	1,47	NIE		Modyfikacja sposobu użytkowania	Otulina wokół bagna - zastosowanie zabiegów pielęgnacyjnych wynikających z fazy rozwojowej drzewostanu z jednoczesnym zakazem wykonywania cięć zupełnych
01-17-1-01-24 -b -00	E-N		SO	114	0,06	NIE		Modyfikacja sposobu użytkowania	Otulina wokół bagna - zastosowanie zabiegów pielęgnacyjnych wynikających z fazy rozwojowej drzewostanu z jednoczesnym zakazem wykonywania cięć zupełnych
01-17-1-01-24 -b -00	E-N		SO	114	1,87	NIE		Modyfikacja sposobu użytkowania	Drzewostany położone wzdłuż cieków i zbiorników wodnych - zastosowanie zabiegów pielęgnacyjnych wynikających z fazy rozwojowej drzewostanu z jednoczesnym zakazem wykonywania cięć zupełnych
01-17-1-01-25 -a -00	E-N		OL	0	2,08	NIE		Modyfikacja sposobu użytkowania	Drzewostany położone wzdłuż cieków i zbiorników wodnych - zastosowanie zabiegów pielęgnacyjnych wynikających z fazy rozwojowej drzewostanu z jednoczesnym zakazem wykonywania cięć zupełnych
01-17-1-01-13 -i -00	E-N		OL	0	0,15	NIE		Modyfikacja sposobu użytkowania	Drzewostany położone wzdłuż cieków i zbiorników wodnych - zastosowanie zabiegów pielęgnacyjnych wynikających z fazy rozwojowej drzewostanu z jednoczesnym zakazem wykonywania cięć zupełnych
01-17-1-01-13 -g -00	D-STAN	BŚW	SO	53	0,05	NIE		Modyfikacja sposobu użytkowania	Drzewostany położone wzdłuż cieków i zbiorników wodnych - zastosowanie zabiegów pielęgnacyjnych wynikających z fazy rozwojowej drzewostanu z jednoczesnym zakazem wykonywania cięć zupełnych
01-17-1-01-13 -a -00	E-N		OL	49	0,2	NIE		Modyfikacja sposobu użytkowania	Drzewostany położone wzdłuż cieków i zbiorników wodnych - zastosowanie zabiegów pielęgnacyjnych wynikających z fazy rozwojowej drzewostanu z jednoczesnym zakazem wykonywania cięć zupełnych

01-17-1-01-50 -m -00	D-STAN	BMŚW	SO	65	0,13	NIE	Modyfikacja sposobu użytkowania	Otulina wokół bagna - zastosowanie zabiegów pielęgnacyjnych wynikających z fazy rozwojowej drzewostanu z jednoczesnym zakazem wykonywania cięć zupełnych
01-17-1-01-50 -i -00	D-STAN	BŚW	SO	118	0,09	NIE	Modyfikacja sposobu użytkowania	Otulina wokół bagna - zastosowanie zabiegów pielęgnacyjnych wynikających z fazy rozwojowej drzewostanu z jednoczesnym zakazem wykonywania cięć zupełnych
01-17-1-01-50 -j -00	D-STAN	BŚW	SO	9	0,7	NIE	Modyfikacja sposobu użytkowania	Otulina wokół bagna - zastosowanie zabiegów pielęgnacyjnych wynikających z fazy rozwojowej drzewostanu z jednoczesnym zakazem wykonywania cięć zupełnych
01-17-1-01-50 -g -00	D-STAN	BŚW	SO	113	0,72	NIE	Modyfikacja sposobu użytkowania	Otulina wokół bagna - zastosowanie zabiegów pielęgnacyjnych wynikających z fazy rozwojowej drzewostanu z jednoczesnym zakazem wykonywania cięć zupełnych
01-17-1-01-50 -l -00	SUKCESJA	LMW	BRZ	0	0,77	NIE	Modyfikacja sposobu użytkowania	Siedliska wilgotne -rębnie złożone w tym gniazda do 50 arów, lub zabiegi pielęgnacyjne wynikające z fazy rozwojowej drzewostanu
01-17-1-02-138 -b -00	D-STAN	BŚW	SO	3	0,1	NIE	Modyfikacja sposobu użytkowania	Otulina wokół bagna - zastosowanie zabiegów pielęgnacyjnych wynikających z fazy rozwojowej drzewostanu z jednoczesnym zakazem wykonywania cięć zupełnych
01-17-1-02-138 -h -00	D-STAN	BŚW	SO	11	0,07	NIE	Modyfikacja sposobu użytkowania	Otulina wokół bagna - zastosowanie zabiegów pielęgnacyjnych wynikających z fazy rozwojowej drzewostanu z jednoczesnym zakazem wykonywania cięć zupełnych
01-17-1-02-137 -d -99	D-STAN	BŚW	SO	113	0,48	NIE	Modyfikacja sposobu użytkowania	Otulina wokół bagna - zastosowanie zabiegów pielęgnacyjnych wynikających z fazy rozwojowej drzewostanu z jednoczesnym zakazem wykonywania cięć zupełnych
01-17-1-02-137 -d -01	ZRĄB	BŚW		0	0,18	NIE	Modyfikacja sposobu użytkowania	Otulina wokół bagna - zastosowanie zabiegów pielęgnacyjnych wynikających z fazy rozwojowej drzewostanu z jednoczesnym zakazem wykonywania cięć zupełnych
01-17-1-02-138 -g -00	D-STAN	BW	SO	78	2,29	NIE	Modyfikacja sposobu użytkowania	Siedliska wilgotne -rębnie złożone w tym gniazda do 50 arów, lub zabiegi pielęgnacyjne wynikające z fazy rozwojowej drzewostanu
01-17-1-02-138 -d -00	D-STAN	BMŚW	SO	57	0,7	NIE	Modyfikacja sposobu użytkowania	Otulina wokół bagna - zastosowanie zabiegów pielęgnacyjnych wynikających z fazy rozwojowej drzewostanu z jednoczesnym zakazem wykonywania cięć zupełnych
01-17-1-02-144 -h -00	D-STAN	BŚW	SO	53	0,03	NIE	Modyfikacja sposobu użytkowania	Otulina wokół bagna - zastosowanie zabiegów pielęgnacyjnych wynikających z fazy rozwojowej drzewostanu z jednoczesnym zakazem wykonywania cięć zupełnych

01-17-1-02-144 -c -00	D-STAN	BŚW	SO	81	0,86	NIE	Modyfikacja sposobu użytkowania	Otulina wokół bagna - zastosowanie zabiegów pielęgnacyjnych wynikających z fazy rozwojowej drzewostanu z jednoczesnym zakazem wykonywania cięć zupełnych
01-17-1-02-144 -b -00	D-STAN	BŚW	SO	21	0,26	NIE	Modyfikacja sposobu użytkowania	Otulina wokół bagna - zastosowanie zabiegów pielęgnacyjnych wynikających z fazy rozwojowej drzewostanu z jednoczesnym zakazem wykonywania cięć zupełnych
01-17-1-02-144 -j -00	D-STAN	BMŚW	SO	20	0,15	NIE	Modyfikacja sposobu użytkowania	Otulina wokół bagna - zastosowanie zabiegów pielęgnacyjnych wynikających z fazy rozwojowej drzewostanu z jednoczesnym zakazem wykonywania cięć zupełnych
01-17-1-02-57 -d -00	D-STAN	BŚW	SO	49	0,01	NIE	Modyfikacja sposobu użytkowania	Otulina wokół bagna - zastosowanie zabiegów pielęgnacyjnych wynikających z fazy rozwojowej drzewostanu z jednoczesnym zakazem wykonywania cięć zupełnych
01-17-1-02-57 -h -00	D-STAN	BŚW	SO	37	0,19	NIE	Modyfikacja sposobu użytkowania	Otulina wokół bagna - zastosowanie zabiegów pielęgnacyjnych wynikających z fazy rozwojowej drzewostanu z jednoczesnym zakazem wykonywania cięć zupełnych
01-17-1-02-58 -c -00	D-STAN	BŚW	SO	32	3,4	NIE	Modyfikacja sposobu użytkowania	Otulina wokół bagna - zastosowanie zabiegów pielęgnacyjnych wynikających z fazy rozwojowej drzewostanu z jednoczesnym zakazem wykonywania cięć zupełnych
01-17-1-02-57 -f -00	D-STAN	BMW	SO	45	0,07	NIE	Modyfikacja sposobu użytkowania	Siedliska wilgotne -rębnie złożone w tym gniazda do 50 arów, lub zabiegi pielęgnacyjne wynikające z fazy rozwojowej drzewostanu
01-17-1-02-57 -f -00	D-STAN	BMW	SO	45	1,83	NIE	Modyfikacja sposobu użytkowania	Siedliska wilgotne -rębnie złożone w tym gniazda do 50 arów, lub zabiegi pielęgnacyjne wynikające z fazy rozwojowej drzewostanu
01-17-1-04-111 -i -00	D-STAN	BŚW	SO	17	0,73	NIE	Modyfikacja sposobu użytkowania	Otulina wokół bagna - zastosowanie zabiegów pielęgnacyjnych wynikających z fazy rozwojowej drzewostanu z jednoczesnym zakazem wykonywania cięć zupełnych
01-17-1-04-111 -o -00	D-STAN	BŚW	SO	21	0,72	NIE	Modyfikacja sposobu użytkowania	Otulina wokół bagna - zastosowanie zabiegów pielęgnacyjnych wynikających z fazy rozwojowej drzewostanu z jednoczesnym zakazem wykonywania cięć zupełnych
01-17-1-04-109 -i -00	D-STAN	BŚW	SO	114	0,08	NIE	Modyfikacja sposobu użytkowania	Otulina wokół bagna - zastosowanie zabiegów pielęgnacyjnych wynikających z fazy rozwojowej drzewostanu z jednoczesnym zakazem wykonywania cięć zupełnych
01-17-1-04-109 -n -00	D-STAN	BŚW	SO	6	0,02	NIE	Modyfikacja sposobu użytkowania	Otulina wokół bagna - zastosowanie zabiegów pielęgnacyjnych wynikających z fazy rozwojowej drzewostanu z jednoczesnym zakazem wykonywania cięć zupełnych

01-17-1-04-111 -h -00	D-STAN	BW	SO	38	1,92	NIE	Modyfikacja sposobu użytkowania	Siedliska wilgotne -rębnie złożone w tym gniazda do 50 arów, lub zabiegi pielęgnacyjne wynikające z fazy rozwojowej drzewostanu
01-17-1-04-111 -n -00	D-STAN	BW	BRZ	51	0,01	NIE	Modyfikacja sposobu użytkowania	Siedliska wilgotne -rębnie złożone w tym gniazda do 50 arów, lub zabiegi pielęgnacyjne wynikające z fazy rozwojowej drzewostanu
01-17-1-04-112 -g -00	D-STAN	BŚW	SO	78	0,02	NIE	Modyfikacja sposobu użytkowania	Otulina wokół bagna - zastosowanie zabiegów pielęgnacyjnych wynikających z fazy rozwojowej drzewostanu z jednoczesnym zakazem wykonywania cięć zupełnych
01-17-1-04-115 -a -00	D-STAN	BŚW	SO	68	0,22	NIE	Modyfikacja sposobu użytkowania	Otulina wokół bagna - zastosowanie zabiegów pielęgnacyjnych wynikających z fazy rozwojowej drzewostanu z jednoczesnym zakazem wykonywania cięć zupełnych
01-17-1-04-112 -a -00	D-STAN	BŚW	SO	21	0,91	NIE	Modyfikacja sposobu użytkowania	Otulina wokół bagna - zastosowanie zabiegów pielęgnacyjnych wynikających z fazy rozwojowej drzewostanu z jednoczesnym zakazem wykonywania cięć zupełnych
01-17-1-04-111 -n -00	D-STAN	BW	BRZ	51	0,66	NIE	Modyfikacja sposobu użytkowania	Siedliska wilgotne -rębnie złożone w tym gniazda do 50 arów, lub zabiegi pielęgnacyjne wynikające z fazy rozwojowej drzewostanu
01-17-1-04-112 -c -00	D-STAN	BW	SO	51	0,28	NIE	Modyfikacja sposobu użytkowania	Siedliska wilgotne -rębnie złożone w tym gniazda do 50 arów, lub zabiegi pielęgnacyjne wynikające z fazy rozwojowej drzewostanu
01-17-1-04-112 -c -00	D-STAN	BW	SO	51	0,2	NIE	Modyfikacja sposobu użytkowania	Siedliska wilgotne -rębnie złożone w tym gniazda do 50 arów, lub zabiegi pielęgnacyjne wynikające z fazy rozwojowej drzewostanu
01-17-1-04-112 -h -00	D-STAN	BMW	SO	21	0,45	NIE	Modyfikacja sposobu użytkowania	Siedliska wilgotne -rębnie złożone w tym gniazda do 50 arów, lub zabiegi pielęgnacyjne wynikające z fazy rozwojowej drzewostanu
01-17-1-04-112 -f -00	D-STAN	BW	BRZ	51	1,12	NIE	Modyfikacja sposobu użytkowania	Siedliska wilgotne -rębnie złożone w tym gniazda do 50 arów, lub zabiegi pielęgnacyjne wynikające z fazy rozwojowej drzewostanu
01-17-1-04-112 -k -00	D-STAN	BW	BRZ	54	0,93	NIE	Modyfikacja sposobu użytkowania	Siedliska wilgotne -rębnie złożone w tym gniazda do 50 arów, lub zabiegi pielęgnacyjne wynikające z fazy rozwojowej drzewostanu
01-17-1-04-115 -d -00	D-STAN	BMW	SO	54	0,06	NIE	Modyfikacja sposobu użytkowania	Siedliska wilgotne -rębnie złożone w tym gniazda do 50 arów, lub zabiegi pielęgnacyjne wynikające z fazy rozwojowej drzewostanu
01-17-1-04-115 -d -00	D-STAN	BMW	SO	54	2,4	NIE	Modyfikacja sposobu użytkowania	Siedliska wilgotne -rębnie złożone w tym gniazda do 50 arów, lub zabiegi pielęgnacyjne wynikające z fazy rozwojowej drzewostanu
01-17-1-04-115 -f -00	D-STAN	BMW	SO	21	0,7	NIE	Modyfikacja sposobu użytkowania	Siedliska wilgotne -rębnie złożone w tym gniazda do 50 arów, lub zabiegi pielęgnacyjne wynikające z fazy rozwojowej drzewostanu

01-17-1-04-115 -f -00	D-STAN	BMW	SO	21	0,4	NIE	Modyfikacja sposobu użytkowania	Siedliska wilgotne -rębnie złożone w tym gniazda do 50 arów, lub zabiegi pielęgnacyjne wynikające z fazy rozwojowej drzewostanu
01-17-1-04-115 -j -00	D-STAN	BMW	SO	27	1,35	NIE	Modyfikacja sposobu użytkowania	Siedliska wilgotne -rębnie złożone w tym gniazda do 50 arów, lub zabiegi pielęgnacyjne wynikające z fazy rozwojowej drzewostanu
01-17-1-04-118A -a -00	D-STAN	BW	SO	70	0,4	NIE	Modyfikacja sposobu użytkowania	Siedliska wilgotne -rębnie złożone w tym gniazda do 50 arów, lub zabiegi pielęgnacyjne wynikające z fazy rozwojowej drzewostanu
01-17-1-04-118A -a -00	D-STAN	BW	SO	70	0,63	NIE	Modyfikacja sposobu użytkowania	Siedliska wilgotne -rębnie złożone w tym gniazda do 50 arów, lub zabiegi pielęgnacyjne wynikające z fazy rozwojowej drzewostanu
01-17-1-04-118A -c -00	D-STAN	BW	BRZ	50	1,7	NIE	Modyfikacja sposobu użytkowania	Siedliska wilgotne -rębnie złożone w tym gniazda do 50 arów, lub zabiegi pielęgnacyjne wynikające z fazy rozwojowej drzewostanu
01-17-1-04-127 -a -00	D-STAN	BŚW	SO	72	0,12	NIE	Modyfikacja sposobu użytkowania	Otulina wokół bagna - zastosowanie zabiegów pielęgnacyjnych wynikających z fazy rozwojowej drzewostanu z jednoczesnym zakazem wykonywania cięć zupełnych
01-17-1-04-127 -f -00	D-STAN	BMŚW	SO	34	0,12	NIE	Modyfikacja sposobu użytkowania	Otulina wokół bagna - zastosowanie zabiegów pielęgnacyjnych wynikających z fazy rozwojowej drzewostanu z jednoczesnym zakazem wykonywania cięć zupełnych
01-17-1-04-128 -a -00	D-STAN	BŚW	SO	95	0,2	NIE	Modyfikacja sposobu użytkowania	Otulina wokół bagna - zastosowanie zabiegów pielęgnacyjnych wynikających z fazy rozwojowej drzewostanu z jednoczesnym zakazem wykonywania cięć zupełnych
01-17-1-04-127 -d -99	D-STAN	BW	SO	98	0,02	NIE	Modyfikacja sposobu użytkowania	Siedliska wilgotne -rębnie złożone w tym gniazda do 50 arów, lub zabiegi pielęgnacyjne wynikające z fazy rozwojowej drzewostanu
01-17-1-04-127 -d -99	D-STAN	BW	SO	98	5,15	NIE	Modyfikacja sposobu użytkowania	Siedliska wilgotne -rębnie złożone w tym gniazda do 50 arów, lub zabiegi pielęgnacyjne wynikające z fazy rozwojowej drzewostanu
01-17-1-04-127 -d -99	D-STAN	BW	SO	98	17,85	NIE	Modyfikacja sposobu użytkowania	Siedliska wilgotne -rębnie złożone w tym gniazda do 50 arów, lub zabiegi pielęgnacyjne wynikające z fazy rozwojowej drzewostanu
01-17-1-04-127 -d -99	D-STAN	BW	SO	98	0,07	NIE	Modyfikacja sposobu użytkowania	Siedliska wilgotne -rębnie złożone w tym gniazda do 50 arów, lub zabiegi pielęgnacyjne wynikające z fazy rozwojowej drzewostanu
01-17-1-04-127 -d -99	D-STAN	BW	SO	98	12,43	NIE	Modyfikacja sposobu użytkowania	Siedliska wilgotne -rębnie złożone w tym gniazda do 50 arów, lub zabiegi pielęgnacyjne wynikające z fazy rozwojowej drzewostanu
01-17-1-04-127 -d -99	D-STAN	BW	SO	98	0,08	NIE	Modyfikacja sposobu użytkowania	Siedliska wilgotne -rębnie złożone w tym gniazda do 50 arów, lub zabiegi pielęgnacyjne wynikające z fazy rozwojowej drzewostanu

01-17-1-04-127 -d -99	D-STAN	BW	SO	98	17,85	NIE	Modyfikacja sposobu użytkowania	Siedliska wilgotne -rębnie złożone w tym gniazda do 50 arów, lub zabiegi pielęgnacyjne wynikające z fazy rozwojowej drzewostanu
01-17-1-04-130 -h -00	D-STAN	BW	SO	4	2,57	NIE	Modyfikacja sposobu użytkowania	Siedliska wilgotne -rębnie złożone w tym gniazda do 50 arów, lub zabiegi pielęgnacyjne wynikające z fazy rozwojowej drzewostanu
01-17-1-04-130 -k -00	D-STAN	BW	BRZ	48	0,93	NIE	Modyfikacja sposobu użytkowania	Siedliska wilgotne -rębnie złożone w tym gniazda do 50 arów, lub zabiegi pielęgnacyjne wynikające z fazy rozwojowej drzewostanu
01-17-1-04-130 -l -00	D-STAN	BW	SO	45	2,24	NIE	Modyfikacja sposobu użytkowania	Siedliska wilgotne -rębnie złożone w tym gniazda do 50 arów, lub zabiegi pielęgnacyjne wynikające z fazy rozwojowej drzewostanu
01-17-1-04-130 -d -00	D-STAN	BW	SO	20	2,41	NIE	Modyfikacja sposobu użytkowania	Siedliska wilgotne -rębnie złożone w tym gniazda do 50 arów, lub zabiegi pielęgnacyjne wynikające z fazy rozwojowej drzewostanu
01-17-1-04-134 -l -00	D-STAN	BŚW	SO	52	0,02	NIE	Modyfikacja sposobu użytkowania	Otulina wokół bagna - zastosowanie zabiegów pielęgnacyjnych wynikających z fazy rozwojowej drzewostanu z jednoczesnym zakazem wykonywania cięć zupełnych
01-17-1-04-134 -l -00	D-STAN	BŚW	SO	52	0,07	NIE	Modyfikacja sposobu użytkowania	Otulina wokół bagna - zastosowanie zabiegów pielęgnacyjnych wynikających z fazy rozwojowej drzewostanu z jednoczesnym zakazem wykonywania cięć zupełnych
01-17-1-04-134 -l -00	D-STAN	BŚW	SO	52	0,02	NIE	Modyfikacja sposobu użytkowania	Otulina wokół bagna - zastosowanie zabiegów pielęgnacyjnych wynikających z fazy rozwojowej drzewostanu z jednoczesnym zakazem wykonywania cięć zupełnych
01-17-1-04-133 -j -00	D-STAN	BW	SO	45	1,81	NIE	Modyfikacja sposobu użytkowania	Siedliska wilgotne -rębnie złożone w tym gniazda do 50 arów, lub zabiegi pielęgnacyjne wynikające z fazy rozwojowej drzewostanu
01-17-1-04-133 -l -00	D-STAN	BW	SO	37	1,65	NIE	Modyfikacja sposobu użytkowania	Siedliska wilgotne -rębnie złożone w tym gniazda do 50 arów, lub zabiegi pielęgnacyjne wynikające z fazy rozwojowej drzewostanu
01-17-1-04-133 -n -00	D-STAN	BMW	SO	9	0,2	NIE	Modyfikacja sposobu użytkowania	Siedliska wilgotne -rębnie złożone w tym gniazda do 50 arów, lub zabiegi pielęgnacyjne wynikające z fazy rozwojowej drzewostanu
01-17-1-04-133 -k -00	D-STAN	BW	SO	79	0,28	NIE	Modyfikacja sposobu użytkowania	Siedliska wilgotne -rębnie złożone w tym gniazda do 50 arów, lub zabiegi pielęgnacyjne wynikające z fazy rozwojowej drzewostanu
01-17-1-04-133 -p -00	D-STAN	BW	SO	39	1,01	NIE	Modyfikacja sposobu użytkowania	Siedliska wilgotne -rębnie złożone w tym gniazda do 50 arów, lub zabiegi pielęgnacyjne wynikające z fazy rozwojowej drzewostanu
01-17-1-04-133 -p -00	D-STAN	BW	SO	39	0,04	NIE	Modyfikacja sposobu użytkowania	Siedliska wilgotne -rębnie złożone w tym gniazda do 50 arów, lub zabiegi pielęgnacyjne wynikające z fazy rozwojowej drzewostanu

01-17-1-04-134 -f -00	D-STAN	BMW	ŚW	6	2,52	NIE	Modyfikacja sposobu użytkowania	Siedliska wilgotne -rębnie złożone w tym gniazda do 50 arów, lub zabiegi pielęgnacyjne wynikające z fazy rozwojowej drzewostanu
01-17-1-04-176 -b -00	D-STAN	BŚW	SO	54	0,97	NIE	Modyfikacja sposobu użytkowania	Otulina wokół bagna - zastosowanie zabiegów pielęgnacyjnych wynikających z fazy rozwojowej drzewostanu z jednoczesnym zakazem wykonywania cięć zupełnych
01-17-1-04-237 -b -00	D-STAN	BŚW	SO	56	0,29	NIE	Modyfikacja sposobu użytkowania	Otulina wokół bagna - zastosowanie zabiegów pielęgnacyjnych wynikających z fazy rozwojowej drzewostanu z jednoczesnym zakazem wykonywania cięć zupełnych
01-17-1-04-237 -g -00	D-STAN	BŚW	SO	40	0,98	NIE	Modyfikacja sposobu użytkowania	Otulina wokół bagna - zastosowanie zabiegów pielęgnacyjnych wynikających z fazy rozwojowej drzewostanu z jednoczesnym zakazem wykonywania cięć zupełnych
01-17-1-04-237 -i -00	D-STAN	BŚW	SO	90	0,02	NIE	Modyfikacja sposobu użytkowania	Otulina wokół bagna - zastosowanie zabiegów pielęgnacyjnych wynikających z fazy rozwojowej drzewostanu z jednoczesnym zakazem wykonywania cięć zupełnych
01-17-1-04-238 -d -00	D-STAN	BŚW	SO	85	0,01	NIE	Modyfikacja sposobu użytkowania	Otulina wokół bagna - zastosowanie zabiegów pielęgnacyjnych wynikających z fazy rozwojowej drzewostanu z jednoczesnym zakazem wykonywania cięć zupełnych
01-17-1-04-238 -f -00	D-STAN	BŚW	SO	43	0,5	NIE	Modyfikacja sposobu użytkowania	Otulina wokół bagna - zastosowanie zabiegów pielęgnacyjnych wynikających z fazy rozwojowej drzewostanu z jednoczesnym zakazem wykonywania cięć zupełnych
01-17-1-04-238 -h -00	D-STAN	BŚW	SO	95	1,47	NIE	Modyfikacja sposobu użytkowania	Otulina wokół bagna - zastosowanie zabiegów pielęgnacyjnych wynikających z fazy rozwojowej drzewostanu z jednoczesnym zakazem wykonywania cięć zupełnych
01-17-1-04-238 -j -00	D-STAN	BŚW	SO	89	0,07	NIE	Modyfikacja sposobu użytkowania	Otulina wokół bagna - zastosowanie zabiegów pielęgnacyjnych wynikających z fazy rozwojowej drzewostanu z jednoczesnym zakazem wykonywania cięć zupełnych
01-17-1-04-238 -h -00	D-STAN	BŚW	SO	95	0,21	NIE	Modyfikacja sposobu użytkowania	Otulina wokół bagna - zastosowanie zabiegów pielęgnacyjnych wynikających z fazy rozwojowej drzewostanu z jednoczesnym zakazem wykonywania cięć zupełnych
01-17-1-05-189 -d -00	D-STAN	BŚW	SO	11	0,23	NIE	Modyfikacja sposobu użytkowania	Otulina wokół bagna - zastosowanie zabiegów pielęgnacyjnych wynikających z fazy rozwojowej drzewostanu z jednoczesnym zakazem wykonywania cięć zupełnych
01-17-1-05-189 -i -00	D-STAN	BŚW	SO	49	0,13	NIE	Modyfikacja sposobu użytkowania	Otulina wokół bagna - zastosowanie zabiegów pielęgnacyjnych wynikających z fazy rozwojowej drzewostanu z jednoczesnym zakazem wykonywania cięć zupełnych

01-17-1-05-189 -b -00	D-STAN	BŚW	SO	102	0,11	NIE	Modyfikacja sposobu użytkowania	Otulina wokół bagna - zastosowanie zabiegów pielęgnacyjnych wynikających z fazy rozwojowej drzewostanu z jednoczesnym zakazem wykonywania cięć zupełnych
01-17-1-05-189 -a -01	D-STAN	BŚW	SO	3	0,04	NIE	Modyfikacja sposobu użytkowania	Otulina wokół bagna - zastosowanie zabiegów pielęgnacyjnych wynikających z fazy rozwojowej drzewostanu z jednoczesnym zakazem wykonywania cięć zupełnych
01-17-1-05-189 -h -00	D-STAN	BMW	BRZ	46	1,48	NIE	Modyfikacja sposobu użytkowania	Siedliska wilgotne -rębnie złożone w tym gniazda do 50 arów, lub zabiegi pielęgnacyjne wynikające z fazy rozwojowej drzewostanu
01-17-1-05-217 -a -00	D-STAN	BŚW	SO	93	0,84	NIE	Modyfikacja sposobu użytkowania	Otulina wokół bagna - zastosowanie zabiegów pielęgnacyjnych wynikających z fazy rozwojowej drzewostanu z jednoczesnym zakazem wykonywania cięć zupełnych
01-17-1-05-216 -a -99	D-STAN	BŚW	SO	93	0,07	NIE	Modyfikacja sposobu użytkowania	Otulina wokół bagna - zastosowanie zabiegów pielęgnacyjnych wynikających z fazy rozwojowej drzewostanu z jednoczesnym zakazem wykonywania cięć zupełnych
01-17-2-06-185 -a -00	D-STAN	OL	OL	58	0,58	NIE	Modyfikacja sposobu użytkowania	Otulina wokół bagna - zastosowanie zabiegów pielęgnacyjnych wynikających z fazy rozwojowej drzewostanu z jednoczesnym zakazem wykonywania cięć zupełnych
01-17-2-06-184 -d -00	D-STAN	OL	OL	64	0,86	NIE	Modyfikacja sposobu użytkowania	Otulina wokół bagna - zastosowanie zabiegów pielęgnacyjnych wynikających z fazy rozwojowej drzewostanu z jednoczesnym zakazem wykonywania cięć zupełnych
01-17-2-06-225 -g -00	D-STAN	OL	ŚW	31	0,23	NIE	Modyfikacja sposobu użytkowania	Otulina wokół bagna - zastosowanie zabiegów pielęgnacyjnych wynikających z fazy rozwojowej drzewostanu z jednoczesnym zakazem wykonywania cięć zupełnych
01-17-2-06-225 -a -00	D-STAN	OL	OL	22	0,19	NIE	Modyfikacja sposobu użytkowania	Otulina wokół bagna - zastosowanie zabiegów pielęgnacyjnych wynikających z fazy rozwojowej drzewostanu z jednoczesnym zakazem wykonywania cięć zupełnych
01-17-2-06-225 -c -00	D-STAN	BMŚW	SO	14	0,12	NIE	Modyfikacja sposobu użytkowania	Otulina wokół bagna - zastosowanie zabiegów pielęgnacyjnych wynikających z fazy rozwojowej drzewostanu z jednoczesnym zakazem wykonywania cięć zupełnych
01-17-2-06-225 -o -00	D-STAN	OL	OL	20	0,08	NIE	Modyfikacja sposobu użytkowania	Otulina wokół bagna - zastosowanie zabiegów pielęgnacyjnych wynikających z fazy rozwojowej drzewostanu z jednoczesnym zakazem wykonywania cięć zupełnych
01-17-2-06-248 -c -00	D-STAN	BMŚW	SO	98	0,88	NIE	Modyfikacja sposobu użytkowania	Otulina wokół bagna - zastosowanie zabiegów pielęgnacyjnych wynikających z fazy rozwojowej drzewostanu z jednoczesnym zakazem wykonywania cięć zupełnych



01-17-2-06-249 -a -00	D-STAN	BMŚW	SO	61	0,15	NIE	Modyfikacja sposobu użytkowania	Otulina wokół bagna - zastosowanie zabiegów pielęgnacyjnych wynikających z fazy rozwojowej drzewostanu z jednoczesnym zakazem wykonywania cięć zupełnych
01-17-2-07-235 -j -00	D-STAN	BMŚW	SO	108	0,28	NIE	Modyfikacja sposobu użytkowania	Otulina wokół bagna - zastosowanie zabiegów pielęgnacyjnych wynikających z fazy rozwojowej drzewostanu z jednoczesnym zakazem wykonywania cięć zupełnych
01-17-2-07-236 -a -00	D-STAN	BŚW	SO	9	0,29	NIE	Modyfikacja sposobu użytkowania	Otulina wokół bagna - zastosowanie zabiegów pielęgnacyjnych wynikających z fazy rozwojowej drzewostanu z jednoczesnym zakazem wykonywania cięć zupełnych
01-17-2-07-235 -f -00	D-STAN	BW	SO	106	0,55	NIE	Modyfikacja sposobu użytkowania	Siedliska wilgotne -rębnie złożone w tym gniazda do 50 arów, lub zabiegi pielęgnacyjne wynikające z fazy rozwojowej drzewostanu
01-17-2-07-235 -f -00	D-STAN	BW	SO	106	0,84	NIE	Modyfikacja sposobu użytkowania	Siedliska wilgotne -rębnie złożone w tym gniazda do 50 arów, lub zabiegi pielęgnacyjne wynikające z fazy rozwojowej drzewostanu
01-17-2-07-235 -h -00	D-STAN	BW	SO	80	0,01	NIE	Modyfikacja sposobu użytkowania	Siedliska wilgotne -rębnie złożone w tym gniazda do 50 arów, lub zabiegi pielęgnacyjne wynikające z fazy rozwojowej drzewostanu
01-17-2-07-235 -h -00	D-STAN	BW	SO	80	0,01	NIE	Modyfikacja sposobu użytkowania	Siedliska wilgotne -rębnie złożone w tym gniazda do 50 arów, lub zabiegi pielęgnacyjne wynikające z fazy rozwojowej drzewostanu
01-17-2-07-235 -c -00	D-STAN	BŚW	SO	6	0,01	NIE	Modyfikacja sposobu użytkowania	Otulina wokół bagna - zastosowanie zabiegów pielęgnacyjnych wynikających z fazy rozwojowej drzewostanu z jednoczesnym zakazem wykonywania cięć zupełnych
01-17-2-07-235 -c -00	D-STAN	BŚW	SO	6	0,5	NIE	Modyfikacja sposobu użytkowania	Otulina wokół bagna - zastosowanie zabiegów pielęgnacyjnych wynikających z fazy rozwojowej drzewostanu z jednoczesnym zakazem wykonywania cięć zupełnych
01-17-2-07-235 -f -00	D-STAN	BW	SO	106	0,02	NIE	Modyfikacja sposobu użytkowania	Siedliska wilgotne -rębnie złożone w tym gniazda do 50 arów, lub zabiegi pielęgnacyjne wynikające z fazy rozwojowej drzewostanu
01-17-2-07-235 -h -00	D-STAN	BW	SO	80	0,66	NIE	Modyfikacja sposobu użytkowania	Siedliska wilgotne -rębnie złożone w tym gniazda do 50 arów, lub zabiegi pielęgnacyjne wynikające z fazy rozwojowej drzewostanu
01-17-2-07-235 -h -00	D-STAN	BW	SO	80	0,07	NIE	Modyfikacja sposobu użytkowania	Siedliska wilgotne -rębnie złożone w tym gniazda do 50 arów, lub zabiegi pielęgnacyjne wynikające z fazy rozwojowej drzewostanu
01-17-2-07-235 -h -00	D-STAN	BW	SO	80	0,19	NIE	Modyfikacja sposobu użytkowania	Siedliska wilgotne -rębnie złożone w tym gniazda do 50 arów, lub zabiegi pielęgnacyjne wynikające z fazy rozwojowej drzewostanu
01-17-2-07-270 -b -00	D-STAN	BMŚW	SO	43	0,73	NIE	Modyfikacja sposobu użytkowania	Otulina wokół bagna - zastosowanie zabiegów pielęgnacyjnych wynikających z fazy rozwojowej

									drzewostanu z jednoczesnym zakazem wykonywania cięć zupełnych
01-17-2-07-270 -i -00	D-STAN	BŚW	SO	43	0,05	NIE		Modyfikacja sposobu użytkowania	Otulina wokół bagna - zastosowanie zabiegów pielęgnacyjnych wynikających z fazy rozwojowej drzewostanu z jednoczesnym zakazem wykonywania cięć zupełnych
01-17-2-07-270 -d -00	D-STAN	BŚW	SO	36	0,01	NIE		Modyfikacja sposobu użytkowania	Otulina wokół bagna - zastosowanie zabiegów pielęgnacyjnych wynikających z fazy rozwojowej drzewostanu z jednoczesnym zakazem wykonywania cięć zupełnych
01-17-2-07-265 -k -00	D-STAN	BŚW	SO	10	0,05	NIE		Modyfikacja sposobu użytkowania	Otulina wokół bagna - zastosowanie zabiegów pielęgnacyjnych wynikających z fazy rozwojowej drzewostanu z jednoczesnym zakazem wykonywania cięć zupełnych
01-17-2-07-272 -g -00	D-STAN	BŚW	SO	40	0,21	NIE		Modyfikacja sposobu użytkowania	Otulina wokół bagna - zastosowanie zabiegów pielęgnacyjnych wynikających z fazy rozwojowej drzewostanu z jednoczesnym zakazem wykonywania cięć zupełnych
01-17-2-07-273 -d -00	D-STAN	BŚW	SO	95	0,43	NIE		Modyfikacja sposobu użytkowania	Otulina wokół bagna - zastosowanie zabiegów pielęgnacyjnych wynikających z fazy rozwojowej drzewostanu z jednoczesnym zakazem wykonywania cięć zupełnych
01-17-2-07-273 -i -00	D-STAN	BŚW	SO	69	0,57	NIE		Modyfikacja sposobu użytkowania	Otulina wokół bagna - zastosowanie zabiegów pielęgnacyjnych wynikających z fazy rozwojowej drzewostanu z jednoczesnym zakazem wykonywania cięć zupełnych
01-17-2-07-272 -f -00	D-STAN	BŚW	SO	118	0,31	NIE		Modyfikacja sposobu użytkowania	Otulina wokół bagna - zastosowanie zabiegów pielęgnacyjnych wynikających z fazy rozwojowej drzewostanu z jednoczesnym zakazem wykonywania cięć zupełnych
01-17-2-07-273 -g -00	D-STAN	BW	BRZ	38	1,29	NIE		Modyfikacja sposobu użytkowania	Siedliska wilgotne -rębnie złożone w tym gniazda do 50 arów, lub zabiegi pielęgnacyjne wynikające z fazy rozwojowej drzewostanu
01-17-2-07-272 -h -00	D-STAN	BW	BRZ	40	0,76	NIE		Modyfikacja sposobu użytkowania	Siedliska wilgotne -rębnie złożone w tym gniazda do 50 arów, lub zabiegi pielęgnacyjne wynikające z fazy rozwojowej drzewostanu
01-17-2-07-279 -d -99	D-STAN	BW	SO	94	3,97	NIE		Modyfikacja sposobu użytkowania	Siedliska wilgotne -rębnie złożone w tym gniazda do 50 arów, lub zabiegi pielęgnacyjne wynikające z fazy rozwojowej drzewostanu
01-17-2-07-282 -i -00	D-STAN	BMW	SO	88	1,42	NIE		Modyfikacja sposobu użytkowania	Siedliska wilgotne -rębnie złożone w tym gniazda do 50 arów, lub zabiegi pielęgnacyjne wynikające z fazy rozwojowej drzewostanu
01-17-2-07-282 -i -00	D-STAN	BMW	SO	88	0,25	NIE		Modyfikacja sposobu użytkowania	Siedliska wilgotne -rębnie złożone w tym gniazda do 50 arów, lub zabiegi pielęgnacyjne wynikające z fazy rozwojowej drzewostanu

01-17-2-07-283 -c -00	D-STAN	LMW	SO	121	3,15	NIE	Modyfikacja sposobu użytkowania	Siedliska wilgotne -rębnie złożone w tym gniazda do 50 arów, lub zabiegi pielęgnacyjne wynikające z fazy rozwojowej drzewostanu
01-17-3-08-1 -f -00	D-STAN	BŚW	SO	89	0,88	NIE	Modyfikacja sposobu użytkowania	Otulina wokół bagna - zastosowanie zabiegów pielęgnacyjnych wynikających z fazy rozwojowej drzewostanu z jednoczesnym zakazem wykonywania cięć zupełnych
01-17-3-08-2 -a -00	D-STAN	BŚW	SO	80	0,51	NIE	Modyfikacja sposobu użytkowania	Otulina wokół bagna - zastosowanie zabiegów pielęgnacyjnych wynikających z fazy rozwojowej drzewostanu z jednoczesnym zakazem wykonywania cięć zupełnych
01-17-3-08-2 -c -00	D-STAN	BŚW	SO	60	0,04	NIE	Modyfikacja sposobu użytkowania	Otulina wokół bagna - zastosowanie zabiegów pielęgnacyjnych wynikających z fazy rozwojowej drzewostanu z jednoczesnym zakazem wykonywania cięć zupełnych
01-17-3-08-3 -a -00	D-STAN	BŚW	SO	60	0,11	NIE	Modyfikacja sposobu użytkowania	Otulina wokół bagna - zastosowanie zabiegów pielęgnacyjnych wynikających z fazy rozwojowej drzewostanu z jednoczesnym zakazem wykonywania cięć zupełnych
01-17-3-08-2 -f -00	D-STAN	BŚW	SO	46	0,16	NIE	Modyfikacja sposobu użytkowania	Otulina wokół bagna - zastosowanie zabiegów pielęgnacyjnych wynikających z fazy rozwojowej drzewostanu z jednoczesnym zakazem wykonywania cięć zupełnych
01-17-3-08-11 -b -00	D-STAN	BŚW	SO	86	1,43	NIE	Modyfikacja sposobu użytkowania	Otulina wokół bagna - zastosowanie zabiegów pielęgnacyjnych wynikających z fazy rozwojowej drzewostanu z jednoczesnym zakazem wykonywania cięć zupełnych
01-17-3-08-11 -g -00	D-STAN	BŚW	SO	60	0,07	NIE	Modyfikacja sposobu użytkowania	Otulina wokół bagna - zastosowanie zabiegów pielęgnacyjnych wynikających z fazy rozwojowej drzewostanu z jednoczesnym zakazem wykonywania cięć zupełnych
01-17-3-08-12 -a -00	D-STAN	BŚW	SO	46	0,16	NIE	Modyfikacja sposobu użytkowania	Otulina wokół bagna - zastosowanie zabiegów pielęgnacyjnych wynikających z fazy rozwojowej drzewostanu z jednoczesnym zakazem wykonywania cięć zupełnych
01-17-3-08-12 -c -00	D-STAN	BŚW	SO	45	11,18	NIE	Modyfikacja sposobu użytkowania	Otulina wokół bagna - zastosowanie zabiegów pielęgnacyjnych wynikających z fazy rozwojowej drzewostanu z jednoczesnym zakazem wykonywania cięć zupełnych
01-17-3-08-12 -c -00	D-STAN	BŚW	SO	45	0,06	NIE	Modyfikacja sposobu użytkowania	Otulina wokół bagna - zastosowanie zabiegów pielęgnacyjnych wynikających z fazy rozwojowej drzewostanu z jednoczesnym zakazem wykonywania cięć zupełnych
01-17-3-08-11 -d -00	D-STAN	BW	SO	45	0,36	NIE	Modyfikacja sposobu użytkowania	Siedliska wilgotne -rębnie złożone w tym gniazda do 50 arów, lub zabiegi pielęgnacyjne wynikające z fazy rozwojowej drzewostanu

01-17-3-08-12 -b -00	D-STAN	BW	SO	88	1,26	NIE	Modyfikacja sposobu użytkowania	Siedliska wilgotne -rębnie złożone w tym gniazda do 50 arów, lub zabiegi pielęgnacyjne wynikające z fazy rozwojowej drzewostanu
01-17-3-08-12 -b -00	D-STAN	BW	SO	88	0,65	NIE	Modyfikacja sposobu użytkowania	Siedliska wilgotne -rębnie złożone w tym gniazda do 50 arów, lub zabiegi pielęgnacyjne wynikające z fazy rozwojowej drzewostanu
01-17-3-08-17 -j -00	D-STAN	BŚW	SO	77	0,09	NIE	Modyfikacja sposobu użytkowania	Otulina wokół bagna - zastosowanie zabiegów pielęgnacyjnych wynikających z fazy rozwojowej drzewostanu z jednoczesnym zakazem wykonywania cięć zupełnych
01-17-3-08-18 -h -00	D-STAN	BŚW	SO	43	0,26	NIE	Modyfikacja sposobu użytkowania	Otulina wokół bagna - zastosowanie zabiegów pielęgnacyjnych wynikających z fazy rozwojowej drzewostanu z jednoczesnym zakazem wykonywania cięć zupełnych
01-17-3-08-18 -m -00	D-STAN	BŚW	SO	77	0,02	NIE	Modyfikacja sposobu użytkowania	Otulina wokół bagna - zastosowanie zabiegów pielęgnacyjnych wynikających z fazy rozwojowej drzewostanu z jednoczesnym zakazem wykonywania cięć zupełnych
01-17-3-08-24 -c -00	D-STAN	BŚW	SO	79	0,36	NIE	Modyfikacja sposobu użytkowania	Otulina wokół bagna - zastosowanie zabiegów pielęgnacyjnych wynikających z fazy rozwojowej drzewostanu z jednoczesnym zakazem wykonywania cięć zupełnych
01-17-3-08-24 -f -00	D-STAN	BŚW	SO	54	0,21	NIE	Modyfikacja sposobu użytkowania	Otulina wokół bagna - zastosowanie zabiegów pielęgnacyjnych wynikających z fazy rozwojowej drzewostanu z jednoczesnym zakazem wykonywania cięć zupełnych
01-17-3-08-24 -f -00	D-STAN	BŚW	SO	54	0,01	NIE	Modyfikacja sposobu użytkowania	Otulina wokół bagna - zastosowanie zabiegów pielęgnacyjnych wynikających z fazy rozwojowej drzewostanu z jednoczesnym zakazem wykonywania cięć zupełnych
01-17-3-08-17 -l -00	D-STAN	BMW	SO	94	0,65	NIE	Modyfikacja sposobu użytkowania	Siedliska wilgotne -rębnie złożone w tym gniazda do 50 arów, lub zabiegi pielęgnacyjne wynikające z fazy rozwojowej drzewostanu
01-17-3-08-17 -n -00	D-STAN	BW	SO	56	0,05	NIE	Modyfikacja sposobu użytkowania	Siedliska wilgotne -rębnie złożone w tym gniazda do 50 arów, lub zabiegi pielęgnacyjne wynikające z fazy rozwojowej drzewostanu
01-17-3-08-17 -n -00	D-STAN	BW	SO	56	0,02	NIE	Modyfikacja sposobu użytkowania	Siedliska wilgotne -rębnie złożone w tym gniazda do 50 arów, lub zabiegi pielęgnacyjne wynikające z fazy rozwojowej drzewostanu
01-17-3-08-18 -i -00	D-STAN	BMW	BRZ	33	0,56	NIE	Modyfikacja sposobu użytkowania	Siedliska wilgotne -rębnie złożone w tym gniazda do 50 arów, lub zabiegi pielęgnacyjne wynikające z fazy rozwojowej drzewostanu
01-17-3-08-18 -l -00	D-STAN	BW	SO	51	0,17	NIE	Modyfikacja sposobu użytkowania	Siedliska wilgotne -rębnie złożone w tym gniazda do 50 arów, lub zabiegi pielęgnacyjne wynikające z fazy rozwojowej drzewostanu

01-17-3-08-18 -l -00	D-STAN	BW	SO	51	0,74	NIE	Modyfikacja sposobu użytkowania	Siedliska wilgotne -rębnie złożone w tym gniazda do 50 arów, lub zabiegi pielęgnacyjne wynikające z fazy rozwojowej drzewostanu
01-17-3-08-17 -k -00	D-STAN	BMW	SO	64	0,63	NIE	Modyfikacja sposobu użytkowania	Siedliska wilgotne -rębnie złożone w tym gniazda do 50 arów, lub zabiegi pielęgnacyjne wynikające z fazy rozwojowej drzewostanu
01-17-3-08-17 -i -00	D-STAN	BMW	SO	64	1,3	NIE	Modyfikacja sposobu użytkowania	Siedliska wilgotne -rębnie złożone w tym gniazda do 50 arów, lub zabiegi pielęgnacyjne wynikające z fazy rozwojowej drzewostanu
01-17-3-08-7 -h -00	D-STAN	BŚW	SO	74	0,01	NIE	Modyfikacja sposobu użytkowania	Otulina wokół bagna - zastosowanie zabiegów pielęgnacyjnych wynikających z fazy rozwojowej drzewostanu z jednoczesnym zakazem wykonywania cięć zupełnych
01-17-3-08-8 -m -00	D-STAN	BŚW	SO	61	0,36	NIE	Modyfikacja sposobu użytkowania	Otulina wokół bagna - zastosowanie zabiegów pielęgnacyjnych wynikających z fazy rozwojowej drzewostanu z jednoczesnym zakazem wykonywania cięć zupełnych
01-17-3-08-8 -k -00	D-STAN	BMŚW	SO	74	0,16	NIE	Modyfikacja sposobu użytkowania	Otulina wokół bagna - zastosowanie zabiegów pielęgnacyjnych wynikających z fazy rozwojowej drzewostanu z jednoczesnym zakazem wykonywania cięć zupełnych
01-17-3-08-17 -b -00	D-STAN	BW	SO	89	1,3	NIE	Modyfikacja sposobu użytkowania	Siedliska wilgotne -rębnie złożone w tym gniazda do 50 arów, lub zabiegi pielęgnacyjne wynikające z fazy rozwojowej drzewostanu
01-17-3-08-17 -a -00	D-STAN	BMW	ŚW	37	3,05	NIE	Modyfikacja sposobu użytkowania	Siedliska wilgotne -rębnie złożone w tym gniazda do 50 arów, lub zabiegi pielęgnacyjne wynikające z fazy rozwojowej drzewostanu
01-17-3-08-8 -d -00	D-STAN	BMW	SO	9	1,84	NIE	Modyfikacja sposobu użytkowania	Siedliska wilgotne -rębnie złożone w tym gniazda do 50 arów, lub zabiegi pielęgnacyjne wynikające z fazy rozwojowej drzewostanu
01-17-3-08-8 -d -00	D-STAN	BMW	SO	9	0,01	NIE	Modyfikacja sposobu użytkowania	Siedliska wilgotne -rębnie złożone w tym gniazda do 50 arów, lub zabiegi pielęgnacyjne wynikające z fazy rozwojowej drzewostanu
01-17-3-08-8 -f -00	D-STAN	BMW	ŚW	4	1,7	NIE	Modyfikacja sposobu użytkowania	Siedliska wilgotne -rębnie złożone w tym gniazda do 50 arów, lub zabiegi pielęgnacyjne wynikające z fazy rozwojowej drzewostanu
01-17-3-08-8 -f -00	D-STAN	BMW	ŚW	4	0,93	NIE	Modyfikacja sposobu użytkowania	Siedliska wilgotne -rębnie złożone w tym gniazda do 50 arów, lub zabiegi pielęgnacyjne wynikające z fazy rozwojowej drzewostanu
01-17-3-08-7 -f -00	D-STAN	BMW	ŚW	6	0,71	NIE	Modyfikacja sposobu użytkowania	Siedliska wilgotne -rębnie złożone w tym gniazda do 50 arów, lub zabiegi pielęgnacyjne wynikające z fazy rozwojowej drzewostanu
01-17-3-08-7 -d -00	D-STAN	BMW	SO	9	1,82	NIE	Modyfikacja sposobu użytkowania	Siedliska wilgotne -rębnie złożone w tym gniazda do 50 arów, lub zabiegi pielęgnacyjne wynikające z fazy rozwojowej drzewostanu

01-17-3-08-7 -d -00	D-STAN	BMW	SO	9	0,01	NIE	Modyfikacja sposobu użytkowania	Siedliska wilgotne -rębnie złożone w tym gniazda do 50 arów, lub zabiegi pielęgnacyjne wynikające z fazy rozwojowej drzewostanu
01-17-3-08-7 -d -00	D-STAN	BMW	SO	9	0,15	NIE	Modyfikacja sposobu użytkowania	Siedliska wilgotne -rębnie złożone w tym gniazda do 50 arów, lub zabiegi pielęgnacyjne wynikające z fazy rozwojowej drzewostanu
01-17-3-08-7 -d -00	D-STAN	BMW	SO	9	2,61	NIE	Modyfikacja sposobu użytkowania	Siedliska wilgotne -rębnie złożone w tym gniazda do 50 arów, lub zabiegi pielęgnacyjne wynikające z fazy rozwojowej drzewostanu
01-17-3-08-8 -d -00	D-STAN	BMW	SO	9	1,11	NIE	Modyfikacja sposobu użytkowania	Siedliska wilgotne -rębnie złożone w tym gniazda do 50 arów, lub zabiegi pielęgnacyjne wynikające z fazy rozwojowej drzewostanu
01-17-3-08-8 -k -00	D-STAN	BMŚW	SO	74	0,05	NIE	Modyfikacja sposobu użytkowania	Otulina wokół bagna - zastosowanie zabiegów pielęgnacyjnych wynikających z fazy rozwojowej drzewostanu z jednoczesnym zakazem wykonywania cięć zupełnych
01-17-3-08-147 -f -00	D-STAN	BŚW	SO	76	0,05	NIE	Modyfikacja sposobu użytkowania	Otulina wokół bagna - zastosowanie zabiegów pielęgnacyjnych wynikających z fazy rozwojowej drzewostanu z jednoczesnym zakazem wykonywania cięć zupełnych
01-17-3-08-147 -f -00	D-STAN	BŚW	SO	76	0,75	NIE	Modyfikacja sposobu użytkowania	Otulina wokół bagna - zastosowanie zabiegów pielęgnacyjnych wynikających z fazy rozwojowej drzewostanu z jednoczesnym zakazem wykonywania cięć zupełnych
01-17-3-08-147 -z -00	D-STAN	BMW	ŚW	7	1,03	NIE	Modyfikacja sposobu użytkowania	Siedliska wilgotne -rębnie złożone w tym gniazda do 50 arów, lub zabiegi pielęgnacyjne wynikające z fazy rozwojowej drzewostanu
01-17-3-08-147 -z -00	D-STAN	BMW	ŚW	7	0,23	NIE	Modyfikacja sposobu użytkowania	Siedliska wilgotne -rębnie złożone w tym gniazda do 50 arów, lub zabiegi pielęgnacyjne wynikające z fazy rozwojowej drzewostanu
01-17-3-08-150A -a -00	D-STAN	BMŚW	SO	46	0,07	NIE	Modyfikacja sposobu użytkowania	Otulina wokół bagna - zastosowanie zabiegów pielęgnacyjnych wynikających z fazy rozwojowej drzewostanu z jednoczesnym zakazem wykonywania cięć zupełnych
01-17-3-08-150A -c -00	D-STAN	BMŚW	SO	46	0,07	NIE	Modyfikacja sposobu użytkowania	Otulina wokół bagna - zastosowanie zabiegów pielęgnacyjnych wynikających z fazy rozwojowej drzewostanu z jednoczesnym zakazem wykonywania cięć zupełnych
01-17-3-08-99 -d -00	D-STAN	BŚW	SO	114	0,45	NIE	Modyfikacja sposobu użytkowania	Otulina wokół bagna - zastosowanie zabiegów pielęgnacyjnych wynikających z fazy rozwojowej drzewostanu z jednoczesnym zakazem wykonywania cięć zupełnych
01-17-3-09-40 -h -00	D-STAN	LMW	ŚW	26	3,82	NIE	Modyfikacja sposobu użytkowania	Siedliska wilgotne -rębnie złożone w tym gniazda do 50 arów, lub zabiegi pielęgnacyjne wynikające z fazy rozwojowej drzewostanu

01-17-3-09-40 -j -00	D-STAN	BMW	SO	84	0,99	NIE	Modyfikacja sposobu użytkowania	Siedliska wilgotne -rębnie złożone w tym gniazda do 50 arów, lub zabiegi pielęgnacyjne wynikające z fazy rozwojowej drzewostanu
01-17-3-09-39A -j -00	D-STAN	OL	OL	99	0,09	NIE	Modyfikacja sposobu użytkowania	Otulina wokół bagna - zastosowanie zabiegów pielęgnacyjnych wynikających z fazy rozwojowej drzewostanu z jednoczesnym zakazem wykonywania cięć zupełnych
01-17-3-09-39A -f -00	D-STAN	LW	BRZ	74	3,48	NIE	Modyfikacja sposobu użytkowania	Siedliska wilgotne -rębnie złożone w tym gniazda do 50 arów, lub zabiegi pielęgnacyjne wynikające z fazy rozwojowej drzewostanu
01-17-3-09-39A -h -00	D-STAN	LMW	SO	109	1,26	NIE	Modyfikacja sposobu użytkowania	Siedliska wilgotne -rębnie złożone w tym gniazda do 50 arów, lub zabiegi pielęgnacyjne wynikające z fazy rozwojowej drzewostanu
01-17-3-09-39A -i -00	D-STAN	LMW	ŚW	47	0,3	NIE	Modyfikacja sposobu użytkowania	Siedliska wilgotne -rębnie złożone w tym gniazda do 50 arów, lub zabiegi pielęgnacyjne wynikające z fazy rozwojowej drzewostanu
01-17-3-09-39A -j -00	D-STAN	OL	OL	99	0,05	NIE	Modyfikacja sposobu użytkowania	Otulina wokół bagna - zastosowanie zabiegów pielęgnacyjnych wynikających z fazy rozwojowej drzewostanu z jednoczesnym zakazem wykonywania cięć zupełnych
01-17-3-09-39A -i -00	D-STAN	LMW	ŚW	47	0,02	NIE	Modyfikacja sposobu użytkowania	Siedliska wilgotne -rębnie złożone w tym gniazda do 50 arów, lub zabiegi pielęgnacyjne wynikające z fazy rozwojowej drzewostanu
01-17-3-09-65 -d -00	D-STAN	BŚW	SO	94	0,2	NIE	Modyfikacja sposobu użytkowania	Otulina wokół bagna - zastosowanie zabiegów pielęgnacyjnych wynikających z fazy rozwojowej drzewostanu z jednoczesnym zakazem wykonywania cięć zupełnych
01-17-3-09-66 -f -00	D-STAN	BŚW	SO	79	0,06	NIE	Modyfikacja sposobu użytkowania	Otulina wokół bagna - zastosowanie zabiegów pielęgnacyjnych wynikających z fazy rozwojowej drzewostanu z jednoczesnym zakazem wykonywania cięć zupełnych
01-17-3-09-65 -b -00	D-STAN	BW	SO	100	0,92	NIE	Modyfikacja sposobu użytkowania	Siedliska wilgotne -rębnie złożone w tym gniazda do 50 arów, lub zabiegi pielęgnacyjne wynikające z fazy rozwojowej drzewostanu
01-17-3-09-66 -a -00	D-STAN	BW	SO	89	0,33	NIE	Modyfikacja sposobu użytkowania	Siedliska wilgotne -rębnie złożone w tym gniazda do 50 arów, lub zabiegi pielęgnacyjne wynikające z fazy rozwojowej drzewostanu
01-17-3-09-66 -b -00	D-STAN	BW	SO	40	3,52	NIE	Modyfikacja sposobu użytkowania	Siedliska wilgotne -rębnie złożone w tym gniazda do 50 arów, lub zabiegi pielęgnacyjne wynikające z fazy rozwojowej drzewostanu
01-17-3-10-219 -r -00	D-STAN	LMŚW	BRZ	52	0,11	NIE	Modyfikacja sposobu użytkowania	Otulina wokół bagna - zastosowanie zabiegów pielęgnacyjnych wynikających z fazy rozwojowej drzewostanu z jednoczesnym zakazem wykonywania cięć zupełnych
01-17-3-10-222 -t -00	D-STAN	BMŚW	SO	5	0,56	NIE	Modyfikacja sposobu użytkowania	Otulina wokół bagna - zastosowanie zabiegów pielęgnacyjnych wynikających z fazy rozwojowej

									drzewostanu z jednoczesnym zakazem wykonywania cięć zupełnych
01-17-3-10-222 -w -00	D-STAN	OL	OL	29	0,32	NIE		Modyfikacja sposobu użytkowania	Otulina wokół bagna - zastosowanie zabiegów pielęgnacyjnych wynikających z fazy rozwojowej drzewostanu z jednoczesnym zakazem wykonywania cięć zupełnych
01-17-3-10-223 -f -00	D-STAN	OL	OL	10	0,16	NIE		Modyfikacja sposobu użytkowania	Otulina wokół bagna - zastosowanie zabiegów pielęgnacyjnych wynikających z fazy rozwojowej drzewostanu z jednoczesnym zakazem wykonywania cięć zupełnych
01-17-3-10-222 -s -00	D-STAN	LW	BRZ	50	3,14	NIE		Modyfikacja sposobu użytkowania	Siedliska wilgotne -rębnie złożone w tym gniazda do 50 arów, lub zabiegi pielęgnacyjne wynikające z fazy rozwojowej drzewostanu
01-17-3-11-125 -a -00	D-STAN	BŚW	SO	66	0,85	NIE		Modyfikacja sposobu użytkowania	Otulina wokół bagna - zastosowanie zabiegów pielęgnacyjnych wynikających z fazy rozwojowej drzewostanu z jednoczesnym zakazem wykonywania cięć zupełnych
01-17-3-11-125 -f -00	D-STAN	BŚW	SO	63	1,94	NIE		Modyfikacja sposobu użytkowania	Otulina wokół bagna - zastosowanie zabiegów pielęgnacyjnych wynikających z fazy rozwojowej drzewostanu z jednoczesnym zakazem wykonywania cięć zupełnych
01-17-3-11-125 -b -00	D-STAN	BMW	SO	56	0,95	NIE		Modyfikacja sposobu użytkowania	Siedliska wilgotne -rębnie złożone w tym gniazda do 50 arów, lub zabiegi pielęgnacyjne wynikające z fazy rozwojowej drzewostanu
01-17-3-11-125 -b -00	D-STAN	BMW	SO	56	1,1	NIE		Modyfikacja sposobu użytkowania	Siedliska wilgotne -rębnie złożone w tym gniazda do 50 arów, lub zabiegi pielęgnacyjne wynikające z fazy rozwojowej drzewostanu
01-17-3-11-178 -b -00	D-STAN	BŚW	SO	26	0,28	NIE		Modyfikacja sposobu użytkowania	Otulina wokół bagna - zastosowanie zabiegów pielęgnacyjnych wynikających z fazy rozwojowej drzewostanu z jednoczesnym zakazem wykonywania cięć zupełnych
01-17-3-11-178 -c -00	D-STAN	BŚW	SO	14	0,14	NIE		Modyfikacja sposobu użytkowania	Otulina wokół bagna - zastosowanie zabiegów pielęgnacyjnych wynikających z fazy rozwojowej drzewostanu z jednoczesnym zakazem wykonywania cięć zupełnych
01-17-3-11-178 -d -00	ZRĄB	BŚW		0	0,59	NIE		Modyfikacja sposobu użytkowania	Otulina wokół bagna - zastosowanie zabiegów pielęgnacyjnych wynikających z fazy rozwojowej drzewostanu z jednoczesnym zakazem wykonywania cięć zupełnych
01-17-3-11-178 -j -00	D-STAN	BŚW	SO	6	0,16	NIE		Modyfikacja sposobu użytkowania	Otulina wokół bagna - zastosowanie zabiegów pielęgnacyjnych wynikających z fazy rozwojowej drzewostanu z jednoczesnym zakazem wykonywania cięć zupełnych
01-17-3-12-239 -a -00	D-STAN	BŚW	SO	44	0,53	NIE		Modyfikacja sposobu użytkowania	Otulina wokół bagna - zastosowanie zabiegów pielęgnacyjnych wynikających z fazy rozwojowej



									drzewostanu z jednoczesnym zakazem wykonywania cięć zupełnych
01-17-3-12-239 -g -00	D-STAN	BMW	SO	12	4,06	NIE		Modyfikacja sposobu użytkowania	Siedliska wilgotne -rębnie złożone w tym gniazda do 50 arów, lub zabiegi pielęgnacyjne wynikające z fazy rozwojowej drzewostanu
01-17-3-09-39A -j -00	D-STAN	OL	OL	99	1,08	NIE		Modyfikacja sposobu użytkowania	Siedliska bagienne (dotyczy olsów w 1 i 2 stopniu uwilgotnienia) -rębnie złożone w tym gniazda do 50 arów, lub zabiegi pielęgnacyjne wynikające z fazy rozwojowej drzewostanu
01-17-3-09-42 -b -00	D-STAN	OL	OL	74	0,79	NIE		Modyfikacja sposobu użytkowania	Siedliska bagienne (dotyczy olsów w 1 i 2 stopniu uwilgotnienia) -rębnie złożone w tym gniazda do 50 arów, lub zabiegi pielęgnacyjne wynikające z fazy rozwojowej drzewostanu
01-17-3-09-42 -c -00	D-STAN	OL	OL	19	1,85	NIE		Modyfikacja sposobu użytkowania	Siedliska bagienne (dotyczy olsów w 1 i 2 stopniu uwilgotnienia) -rębnie złożone w tym gniazda do 50 arów, lub zabiegi pielęgnacyjne wynikające z fazy rozwojowej drzewostanu
01-17-3-09-52 -c -00	D-STAN	OL	OL	65	0,64	NIE		Modyfikacja sposobu użytkowania	Siedliska bagienne (dotyczy olsów w 1 i 2 stopniu uwilgotnienia) -rębnie złożone w tym gniazda do 50 arów, lub zabiegi pielęgnacyjne wynikające z fazy rozwojowej drzewostanu
01-17-3-10-195 -i -00	D-STAN	OL	OL	44	1,11	NIE		Modyfikacja sposobu użytkowania	Siedliska bagienne (dotyczy olsów w 1 i 2 stopniu uwilgotnienia) -rębnie złożone w tym gniazda do 50 arów, lub zabiegi pielęgnacyjne wynikające z fazy rozwojowej drzewostanu
01-17-3-10-195 -j -00	D-STAN	OL	OL	60	4,96	NIE		Modyfikacja sposobu użytkowania	Siedliska bagienne (dotyczy olsów w 1 i 2 stopniu uwilgotnienia) -rębnie złożone w tym gniazda do 50 arów, lub zabiegi pielęgnacyjne wynikające z fazy rozwojowej drzewostanu
01-17-3-10-201 -b -00	D-STAN	OL	OL	67	5,24	NIE		Modyfikacja sposobu użytkowania	Siedliska bagienne (dotyczy olsów w 1 i 2 stopniu uwilgotnienia) -rębnie złożone w tym gniazda do 50 arów, lub zabiegi pielęgnacyjne wynikające z fazy rozwojowej drzewostanu
01-17-3-10-206 -i -00	D-STAN	OL	OL	76	1,02	NIE		Modyfikacja sposobu użytkowania	Siedliska bagienne (dotyczy olsów w 1 i 2 stopniu uwilgotnienia) -rębnie złożone w tym gniazda do 50 arów, lub zabiegi pielęgnacyjne wynikające z fazy rozwojowej drzewostanu
01-17-3-10-208 -d -00	D-STAN	OL	OL	66	3,64	NIE		Modyfikacja sposobu użytkowania	Siedliska bagienne (dotyczy olsów w 1 i 2 stopniu uwilgotnienia) -rębnie złożone w tym gniazda do 50 arów, lub zabiegi pielęgnacyjne wynikające z fazy rozwojowej drzewostanu
01-17-3-10-209 -a -00	D-STAN	OL	OL	74	9,48	NIE		Modyfikacja sposobu użytkowania	Siedliska bagienne (dotyczy olsów w 1 i 2 stopniu uwilgotnienia) -rębnie złożone w tym gniazda do 50 arów, lub zabiegi pielęgnacyjne wynikające z fazy rozwojowej drzewostanu

01-17-3-10-213 -h -00	D-STAN	OL	OL	79	1,96	NIE	Modyfikacja sposobu użytkowania	Siedliska bagienne (dotyczy olsów w 1 i 2 stopniu uwilgotnienia) -rębnie złożone w tym gniazda do 50 arów, lub zabiegi pielęgnacyjne wynikające z fazy rozwojowej drzewostanu
01-17-3-10-216 -d -00	D-STAN	OL	OL	70	2,57	NIE	Modyfikacja sposobu użytkowania	Siedliska bagienne (dotyczy olsów w 1 i 2 stopniu uwilgotnienia) -rębnie złożone w tym gniazda do 50 arów, lub zabiegi pielęgnacyjne wynikające z fazy rozwojowej drzewostanu
01-17-3-10-217 -b -00	D-STAN	OL	OL	93	0,39	NIE	Modyfikacja sposobu użytkowania	Siedliska bagienne (dotyczy olsów w 1 i 2 stopniu uwilgotnienia) -rębnie złożone w tym gniazda do 50 arów, lub zabiegi pielęgnacyjne wynikające z fazy rozwojowej drzewostanu
01-17-3-10-217 -f -00	D-STAN	OL	BRZ	70	2,29	NIE	Modyfikacja sposobu użytkowania	Siedliska bagienne (dotyczy olsów w 1 i 2 stopniu uwilgotnienia) -rębnie złożone w tym gniazda do 50 arów, lub zabiegi pielęgnacyjne wynikające z fazy rozwojowej drzewostanu
01-17-3-10-222 -o -00	D-STAN	OL	OL	6	2,29	NIE	Modyfikacja sposobu użytkowania	Siedliska bagienne (dotyczy olsów w 1 i 2 stopniu uwilgotnienia) -rębnie złożone w tym gniazda do 50 arów, lub zabiegi pielęgnacyjne wynikające z fazy rozwojowej drzewostanu
01-17-3-10-222 -w -00	D-STAN	OL	OL	29	2,53	NIE	Modyfikacja sposobu użytkowania	Siedliska bagienne (dotyczy olsów w 1 i 2 stopniu uwilgotnienia) -rębnie złożone w tym gniazda do 50 arów, lub zabiegi pielęgnacyjne wynikające z fazy rozwojowej drzewostanu
01-17-3-10-214 -b -00	D-STAN	OL	BRZ	80	14,81	NIE	Modyfikacja sposobu użytkowania	Siedliska bagienne (dotyczy olsów w 1 i 2 stopniu uwilgotnienia) -rębnie złożone w tym gniazda do 50 arów, lub zabiegi pielęgnacyjne wynikające z fazy rozwojowej drzewostanu
01-17-3-10-223 -f -00	D-STAN	OL	OL	10	5,7	NIE	Modyfikacja sposobu użytkowania	Siedliska bagienne (dotyczy olsów w 1 i 2 stopniu uwilgotnienia) -rębnie złożone w tym gniazda do 50 arów, lub zabiegi pielęgnacyjne wynikające z fazy rozwojowej drzewostanu
01-17-3-10-209 -c -00	D-STAN	OL	OL	13	2,81	NIE	Modyfikacja sposobu użytkowania	Siedliska bagienne (dotyczy olsów w 1 i 2 stopniu uwilgotnienia) -rębnie złożone w tym gniazda do 50 arów, lub zabiegi pielęgnacyjne wynikające z fazy rozwojowej drzewostanu
01-17-3-10-202 -d -00	D-STAN	OL	OL	13	1,88	NIE	Modyfikacja sposobu użytkowania	Siedliska bagienne (dotyczy olsów w 1 i 2 stopniu uwilgotnienia) -rębnie złożone w tym gniazda do 50 arów, lub zabiegi pielęgnacyjne wynikające z fazy rozwojowej drzewostanu
01-17-3-10-200 -b -00	D-STAN	OL	OL	63	4,39	NIE	Modyfikacja sposobu użytkowania	Siedliska bagienne (dotyczy olsów w 1 i 2 stopniu uwilgotnienia) -rębnie złożone w tym gniazda do 50 arów, lub zabiegi pielęgnacyjne wynikające z fazy rozwojowej drzewostanu
01-17-3-10-209 -d -00	D-STAN	OL	OL	9	2,27	NIE	Modyfikacja sposobu użytkowania	Siedliska bagienne (dotyczy olsów w 1 i 2 stopniu uwilgotnienia) -rębnie złożone w tym gniazda do 50 arów,

									lub zabiegi pielęgnacyjne wynikające z fazy rozwojowej drzewostanu
01-17-3-10-209 -f -00	D-STAN	OL	OL	83	5,72	NIE		Modyfikacja sposobu użytkowania	Siedliska bagienne (dotyczy olsów w 1 i 2 stopniu uwilgotnienia) -rębnie złożone w tym gniazda do 50 arów, lub zabiegi pielęgnacyjne wynikające z fazy rozwojowej drzewostanu
01-17-3-10-223 -j -00	D-STAN	OL	OL	102	4,26	NIE		Modyfikacja sposobu użytkowania	Siedliska bagienne (dotyczy olsów w 1 i 2 stopniu uwilgotnienia) -rębnie złożone w tym gniazda do 50 arów, lub zabiegi pielęgnacyjne wynikające z fazy rozwojowej drzewostanu
01-17-3-10-223 -n -00	D-STAN	OL	OL	8	1,98	NIE		Modyfikacja sposobu użytkowania	Siedliska bagienne (dotyczy olsów w 1 i 2 stopniu uwilgotnienia) -rębnie złożone w tym gniazda do 50 arów, lub zabiegi pielęgnacyjne wynikające z fazy rozwojowej drzewostanu
01-17-3-10-195 -b -99	D-STAN	OL	OL	79	3,15	NIE		Modyfikacja sposobu użytkowania	Siedliska bagienne (dotyczy olsów w 1 i 2 stopniu uwilgotnienia) -rębnie złożone w tym gniazda do 50 arów, lub zabiegi pielęgnacyjne wynikające z fazy rozwojowej drzewostanu
01-17-3-10-195 -b -01	D-STAN	OL	OL	5	1,9	NIE		Modyfikacja sposobu użytkowania	Siedliska bagienne (dotyczy olsów w 1 i 2 stopniu uwilgotnienia) -rębnie złożone w tym gniazda do 50 arów, lub zabiegi pielęgnacyjne wynikające z fazy rozwojowej drzewostanu
01-17-1-05-188 -c -00	D-STAN	OL	OL	60	2,01	NIE		Modyfikacja sposobu użytkowania	Siedliska bagienne (dotyczy olsów w 1 i 2 stopniu uwilgotnienia) -rębnie złożone w tym gniazda do 50 arów, lub zabiegi pielęgnacyjne wynikające z fazy rozwojowej drzewostanu
01-17-1-05-190 -n -00	SUKCESJA	OL	WB	0	1,81	NIE		Modyfikacja sposobu użytkowania	Siedliska bagienne (dotyczy olsów w 1 i 2 stopniu uwilgotnienia) -rębnie złożone w tym gniazda do 50 arów, lub zabiegi pielęgnacyjne wynikające z fazy rozwojowej drzewostanu
01-17-3-10-202 -f -99	D-STAN	OL	OL	73	4,98	NIE		Modyfikacja sposobu użytkowania	Siedliska bagienne (dotyczy olsów w 1 i 2 stopniu uwilgotnienia) -rębnie złożone w tym gniazda do 50 arów, lub zabiegi pielęgnacyjne wynikające z fazy rozwojowej drzewostanu
01-17-3-10-202 -f -01	D-STAN	OL	OL	5	1,98	NIE		Modyfikacja sposobu użytkowania	Siedliska bagienne (dotyczy olsów w 1 i 2 stopniu uwilgotnienia) -rębnie złożone w tym gniazda do 50 arów, lub zabiegi pielęgnacyjne wynikające z fazy rozwojowej drzewostanu
01-17-2-06-185 -a -00	D-STAN	OL	OL	58	2,79	NIE		Modyfikacja sposobu użytkowania	Siedliska bagienne (dotyczy olsów w 1 i 2 stopniu uwilgotnienia) -rębnie złożone w tym gniazda do 50 arów, lub zabiegi pielęgnacyjne wynikające z fazy rozwojowej drzewostanu
01-17-2-06-185 -b -00	D-STAN	OL	BRZ	89	2,67	NIE		Modyfikacja sposobu użytkowania	Siedliska bagienne (dotyczy olsów w 1 i 2 stopniu uwilgotnienia) -rębnie złożone w tym gniazda do 50 arów, lub zabiegi pielęgnacyjne wynikające z fazy rozwojowej drzewostanu

01-17-2-06-185 -f -00	D-STAN	OL	OL	27	0,96	NIE	Modyfikacja sposobu użytkowania	Siedliska bagienne (dotyczy olsów w 1 i 2 stopniu uwilgotnienia) -rębnie złożone w tym gniazda do 50 arów, lub zabiegi pielęgnacyjne wynikające z fazy rozwojowej drzewostanu
01-17-2-06-185 -g -00	D-STAN	OL	OL	59	2,32	NIE	Modyfikacja sposobu użytkowania	Siedliska bagienne (dotyczy olsów w 1 i 2 stopniu uwilgotnienia) -rębnie złożone w tym gniazda do 50 arów, lub zabiegi pielęgnacyjne wynikające z fazy rozwojowej drzewostanu
01-17-2-06-185 -h -00	D-STAN	OL	OL	43	1,47	NIE	Modyfikacja sposobu użytkowania	Siedliska bagienne (dotyczy olsów w 1 i 2 stopniu uwilgotnienia) -rębnie złożone w tym gniazda do 50 arów, lub zabiegi pielęgnacyjne wynikające z fazy rozwojowej drzewostanu
01-17-2-06-195 -f -00	D-STAN	OL	OL	47	2,24	NIE	Modyfikacja sposobu użytkowania	Siedliska bagienne (dotyczy olsów w 1 i 2 stopniu uwilgotnienia) -rębnie złożone w tym gniazda do 50 arów, lub zabiegi pielęgnacyjne wynikające z fazy rozwojowej drzewostanu
01-17-2-06-197 -a -00	D-STAN	OL	OL	63	2,6	NIE	Modyfikacja sposobu użytkowania	Siedliska bagienne (dotyczy olsów w 1 i 2 stopniu uwilgotnienia) -rębnie złożone w tym gniazda do 50 arów, lub zabiegi pielęgnacyjne wynikające z fazy rozwojowej drzewostanu
01-17-2-06-225 -b -00	D-STAN	OL	OL	11	0,91	NIE	Modyfikacja sposobu użytkowania	Siedliska bagienne (dotyczy olsów w 1 i 2 stopniu uwilgotnienia) -rębnie złożone w tym gniazda do 50 arów, lub zabiegi pielęgnacyjne wynikające z fazy rozwojowej drzewostanu
01-17-2-06-225 -g -00	D-STAN	OL	ŚW	31	1,19	NIE	Modyfikacja sposobu użytkowania	Siedliska bagienne (dotyczy olsów w 1 i 2 stopniu uwilgotnienia) -rębnie złożone w tym gniazda do 50 arów, lub zabiegi pielęgnacyjne wynikające z fazy rozwojowej drzewostanu
01-17-2-06-225 -m -00	D-STAN	OL	BRZ	88	1,91	NIE	Modyfikacja sposobu użytkowania	Siedliska bagienne (dotyczy olsów w 1 i 2 stopniu uwilgotnienia) -rębnie złożone w tym gniazda do 50 arów, lub zabiegi pielęgnacyjne wynikające z fazy rozwojowej drzewostanu
01-17-2-06-246 -h -00	D-STAN	OL	OL	7	2,14	NIE	Modyfikacja sposobu użytkowania	Siedliska bagienne (dotyczy olsów w 1 i 2 stopniu uwilgotnienia) -rębnie złożone w tym gniazda do 50 arów, lub zabiegi pielęgnacyjne wynikające z fazy rozwojowej drzewostanu
01-17-2-06-259 -f -00	D-STAN	OL	OL	32	1,1	NIE	Modyfikacja sposobu użytkowania	Siedliska bagienne (dotyczy olsów w 1 i 2 stopniu uwilgotnienia) -rębnie złożone w tym gniazda do 50 arów, lub zabiegi pielęgnacyjne wynikające z fazy rozwojowej drzewostanu
01-17-2-06-260 -g -00	D-STAN	OL	BRZ	73	7,01	NIE	Modyfikacja sposobu użytkowania	Siedliska bagienne (dotyczy olsów w 1 i 2 stopniu uwilgotnienia) -rębnie złożone w tym gniazda do 50 arów, lub zabiegi pielęgnacyjne wynikające z fazy rozwojowej drzewostanu
01-17-2-06-260 -h -00	D-STAN	OL	OL	57	3,3	NIE	Modyfikacja sposobu użytkowania	Siedliska bagienne (dotyczy olsów w 1 i 2 stopniu uwilgotnienia) -rębnie złożone w tym gniazda do 50 arów,

									lub zabiegi pielęgnacyjne wynikające z fazy rozwojowej drzewostanu
01-17-2-06-261 -c -00	D-STAN	OL	OL	28	1,73	NIE		Modyfikacja sposobu użytkowania	Siedliska bagienne (dotyczy olsów w 1 i 2 stopniu uwilgotnienia) -rębnie złożone w tym gniazda do 50 arów, lub zabiegi pielęgnacyjne wynikające z fazy rozwojowej drzewostanu
01-17-2-06-261 -d -00	D-STAN	OL	BRZ	52	3,37	NIE		Modyfikacja sposobu użytkowania	Siedliska bagienne (dotyczy olsów w 1 i 2 stopniu uwilgotnienia) -rębnie złożone w tym gniazda do 50 arów, lub zabiegi pielęgnacyjne wynikające z fazy rozwojowej drzewostanu
01-17-2-06-261 -h -00	D-STAN	OL	OL	5	1,83	NIE		Modyfikacja sposobu użytkowania	Siedliska bagienne (dotyczy olsów w 1 i 2 stopniu uwilgotnienia) -rębnie złożone w tym gniazda do 50 arów, lub zabiegi pielęgnacyjne wynikające z fazy rozwojowej drzewostanu
01-17-2-06-185 -i -00	D-STAN	OL	OL	27	1,49	NIE		Modyfikacja sposobu użytkowania	Siedliska bagienne (dotyczy olsów w 1 i 2 stopniu uwilgotnienia) -rębnie złożone w tym gniazda do 50 arów, lub zabiegi pielęgnacyjne wynikające z fazy rozwojowej drzewostanu
01-17-2-06-197 -b -00	D-STAN	OL	OL	28	2,27	NIE		Modyfikacja sposobu użytkowania	Siedliska bagienne (dotyczy olsów w 1 i 2 stopniu uwilgotnienia) -rębnie złożone w tym gniazda do 50 arów, lub zabiegi pielęgnacyjne wynikające z fazy rozwojowej drzewostanu
01-17-2-06-195 -c -00	D-STAN	OL	OL	128	2,14	NIE		Modyfikacja sposobu użytkowania	Siedliska bagienne (dotyczy olsów w 1 i 2 stopniu uwilgotnienia) -rębnie złożone w tym gniazda do 50 arów, lub zabiegi pielęgnacyjne wynikające z fazy rozwojowej drzewostanu
01-17-2-06-245 -k -00	D-STAN	OL	OL	25	1,69	NIE		Modyfikacja sposobu użytkowania	Siedliska bagienne (dotyczy olsów w 1 i 2 stopniu uwilgotnienia) -rębnie złożone w tym gniazda do 50 arów, lub zabiegi pielęgnacyjne wynikające z fazy rozwojowej drzewostanu
01-17-2-06-225 -a -00	D-STAN	OL	OL	22	1,4	NIE		Modyfikacja sposobu użytkowania	Siedliska bagienne (dotyczy olsów w 1 i 2 stopniu uwilgotnienia) -rębnie złożone w tym gniazda do 50 arów, lub zabiegi pielęgnacyjne wynikające z fazy rozwojowej drzewostanu
01-17-2-06-184 -d -00	D-STAN	OL	OL	64	6,24	NIE		Modyfikacja sposobu użytkowania	Siedliska bagienne (dotyczy olsów w 1 i 2 stopniu uwilgotnienia) -rębnie złożone w tym gniazda do 50 arów, lub zabiegi pielęgnacyjne wynikające z fazy rozwojowej drzewostanu
01-17-2-06-209 -f -00	D-STAN	OL	OL	55	1,71	NIE		Modyfikacja sposobu użytkowania	Siedliska bagienne (dotyczy olsów w 1 i 2 stopniu uwilgotnienia) -rębnie złożone w tym gniazda do 50 arów, lub zabiegi pielęgnacyjne wynikające z fazy rozwojowej drzewostanu
01-17-2-06-209 -g -00	D-STAN	OL	OL	22	1,57	NIE		Modyfikacja sposobu użytkowania	Siedliska bagienne (dotyczy olsów w 1 i 2 stopniu uwilgotnienia) -rębnie złożone w tym gniazda do 50 arów, lub zabiegi pielęgnacyjne wynikające z fazy rozwojowej drzewostanu

01-17-2-06-225 -o -00	D-STAN	OL	OL	20	1,18	NIE	Modyfikacja sposobu użytkowania	Siedliska bagienne (dotyczy olsów w 1 i 2 stopniu uwilgotnienia) -rębnie złożone w tym gniazda do 50 arów, lub zabiegi pielęgnacyjne wynikające z fazy rozwojowej drzewostanu
01-17-2-06-245 -m -00	D-STAN	OL	OL	13	2,29	NIE	Modyfikacja sposobu użytkowania	Siedliska bagienne (dotyczy olsów w 1 i 2 stopniu uwilgotnienia) -rębnie złożone w tym gniazda do 50 arów, lub zabiegi pielęgnacyjne wynikające z fazy rozwojowej drzewostanu
01-17-2-06-245 -l -00	D-STAN	OL	OL	18	1,73	NIE	Modyfikacja sposobu użytkowania	Siedliska bagienne (dotyczy olsów w 1 i 2 stopniu uwilgotnienia) -rębnie złożone w tym gniazda do 50 arów, lub zabiegi pielęgnacyjne wynikające z fazy rozwojowej drzewostanu
01-17-2-06-209 -b -00	D-STAN	OL	OL	6	3,89	NIE	Modyfikacja sposobu użytkowania	Siedliska bagienne (dotyczy olsów w 1 i 2 stopniu uwilgotnienia) -rębnie złożone w tym gniazda do 50 arów, lub zabiegi pielęgnacyjne wynikające z fazy rozwojowej drzewostanu
01-17-2-06-196 -a -00	D-STAN	OL	OL	13	2,45	NIE	Modyfikacja sposobu użytkowania	Siedliska bagienne (dotyczy olsów w 1 i 2 stopniu uwilgotnienia) -rębnie złożone w tym gniazda do 50 arów, lub zabiegi pielęgnacyjne wynikające z fazy rozwojowej drzewostanu
01-17-2-06-184 -b -00	D-STAN	OL	OL	76	5,31	NIE	Modyfikacja sposobu użytkowania	Siedliska bagienne (dotyczy olsów w 1 i 2 stopniu uwilgotnienia) -rębnie złożone w tym gniazda do 50 arów, lub zabiegi pielęgnacyjne wynikające z fazy rozwojowej drzewostanu
01-17-2-06-184 -c -00	D-STAN	OL	OL	13	2,5	NIE	Modyfikacja sposobu użytkowania	Siedliska bagienne (dotyczy olsów w 1 i 2 stopniu uwilgotnienia) -rębnie złożone w tym gniazda do 50 arów, lub zabiegi pielęgnacyjne wynikające z fazy rozwojowej drzewostanu
01-17-2-06-259 -i -00	D-STAN	OL	OL	8	2,82	NIE	Modyfikacja sposobu użytkowania	Siedliska bagienne (dotyczy olsów w 1 i 2 stopniu uwilgotnienia) -rębnie złożone w tym gniazda do 50 arów, lub zabiegi pielęgnacyjne wynikające z fazy rozwojowej drzewostanu
01-17-2-06-195 -b -00	D-STAN	OL	OL	86	2,16	NIE	Modyfikacja sposobu użytkowania	Siedliska bagienne (dotyczy olsów w 1 i 2 stopniu uwilgotnienia) -rębnie złożone w tym gniazda do 50 arów, lub zabiegi pielęgnacyjne wynikające z fazy rozwojowej drzewostanu
01-17-2-06-195 -h -00	D-STAN	OL	OL	7	2,02	NIE	Modyfikacja sposobu użytkowania	Siedliska bagienne (dotyczy olsów w 1 i 2 stopniu uwilgotnienia) -rębnie złożone w tym gniazda do 50 arów, lub zabiegi pielęgnacyjne wynikające z fazy rozwojowej drzewostanu
01-17-2-06-184 -k -00	D-STAN	OL	BRZ	78	1,94	NIE	Modyfikacja sposobu użytkowania	Siedliska bagienne (dotyczy olsów w 1 i 2 stopniu uwilgotnienia) -rębnie złożone w tym gniazda do 50 arów, lub zabiegi pielęgnacyjne wynikające z fazy rozwojowej drzewostanu
01-17-2-06-196 -b -00	D-STAN	OL	OL	8	2,5	NIE	Modyfikacja sposobu użytkowania	Siedliska bagienne (dotyczy olsów w 1 i 2 stopniu uwilgotnienia) -rębnie złożone w tym gniazda do 50 arów,

									lub zabiegi pielęgnacyjne wynikające z fazy rozwojowej drzewostanu
01-17-2-06-196 -c -00	D-STAN	OL	OL	84	2,31	NIE		Modyfikacja sposobu użytkowania	Siedliska bagienne (dotyczy olsów w 1 i 2 stopniu uwilgotnienia) -rębnie złożone w tym gniazda do 50 arów, lub zabiegi pielęgnacyjne wynikające z fazy rozwojowej drzewostanu
01-17-2-06-197 -c -00	D-STAN	OL	OL	13	3,65	NIE		Modyfikacja sposobu użytkowania	Siedliska bagienne (dotyczy olsów w 1 i 2 stopniu uwilgotnienia) -rębnie złożone w tym gniazda do 50 arów, lub zabiegi pielęgnacyjne wynikające z fazy rozwojowej drzewostanu
01-17-2-06-259 -c -00	D-STAN	OL	OL	13	2,33	NIE		Modyfikacja sposobu użytkowania	Siedliska bagienne (dotyczy olsów w 1 i 2 stopniu uwilgotnienia) -rębnie złożone w tym gniazda do 50 arów, lub zabiegi pielęgnacyjne wynikające z fazy rozwojowej drzewostanu
01-17-1-02-99 -j -00	D-STAN	OL	OL	21	0,49	NIE		Modyfikacja sposobu użytkowania	Siedliska bagienne (dotyczy olsów w 1 i 2 stopniu uwilgotnienia) -rębnie złożone w tym gniazda do 50 arów, lub zabiegi pielęgnacyjne wynikające z fazy rozwojowej drzewostanu
01-17-1-02-103 -c -00	D-STAN	OL	OL	99	3,94	NIE		Modyfikacja sposobu użytkowania	Siedliska bagienne (dotyczy olsów w 1 i 2 stopniu uwilgotnienia) -rębnie złożone w tym gniazda do 50 arów, lub zabiegi pielęgnacyjne wynikające z fazy rozwojowej drzewostanu
01-17-1-02-106 -h -00	SUKCESJA	OL	KRU	0	2,93	NIE		Modyfikacja sposobu użytkowania	Siedliska bagienne (dotyczy olsów w 1 i 2 stopniu uwilgotnienia) -rębnie złożone w tym gniazda do 50 arów, lub zabiegi pielęgnacyjne wynikające z fazy rozwojowej drzewostanu
01-17-1-02-106 -j -00	D-STAN	OL	OL	31	0,49	NIE		Modyfikacja sposobu użytkowania	Siedliska bagienne (dotyczy olsów w 1 i 2 stopniu uwilgotnienia) -rębnie złożone w tym gniazda do 50 arów, lub zabiegi pielęgnacyjne wynikające z fazy rozwojowej drzewostanu
01-17-1-02-105 -c -00	D-STAN	OL	BRZ	63	2,12	NIE		Modyfikacja sposobu użytkowania	Siedliska bagienne (dotyczy olsów w 1 i 2 stopniu uwilgotnienia) -rębnie złożone w tym gniazda do 50 arów, lub zabiegi pielęgnacyjne wynikające z fazy rozwojowej drzewostanu
01-17-1-02-105 -a -00	SUKCESJA	OL	KRU	0	0,53	NIE		Modyfikacja sposobu użytkowania	Siedliska bagienne (dotyczy olsów w 1 i 2 stopniu uwilgotnienia) -rębnie złożone w tym gniazda do 50 arów, lub zabiegi pielęgnacyjne wynikające z fazy rozwojowej drzewostanu
01-17-1-02-103 -n -00	SUKCESJA	OL	BRZ	15	1,35	NIE		Modyfikacja sposobu użytkowania	Siedliska bagienne (dotyczy olsów w 1 i 2 stopniu uwilgotnienia) -rębnie złożone w tym gniazda do 50 arów, lub zabiegi pielęgnacyjne wynikające z fazy rozwojowej drzewostanu
01-17-1-02-106 -r -00	D-STAN	OL	OL	70	0,2	NIE		Modyfikacja sposobu użytkowania	Siedliska bagienne (dotyczy olsów w 1 i 2 stopniu uwilgotnienia) -rębnie złożone w tym gniazda do 50 arów, lub zabiegi pielęgnacyjne wynikające z fazy rozwojowej drzewostanu

01-17-1-02-106 -g -00	D-STAN	OL	BRZ	25	0,42	NIE	Modyfikacja sposobu użytkowania	Siedliska bagienne (dotyczy olsów w 1 i 2 stopniu uwilgotnienia) -rębnie złożone w tym gniazda do 50 arów, lub zabiegi pielęgnacyjne wynikające z fazy rozwojowej drzewostanu
01-17-2-06-259 -d -00	D-STAN	OL	OL	78	8,04	NIE	Modyfikacja sposobu użytkowania	Siedliska bagienne (dotyczy olsów w 1 i 2 stopniu uwilgotnienia) -rębnie złożone w tym gniazda do 50 arów, lub zabiegi pielęgnacyjne wynikające z fazy rozwojowej drzewostanu
01-17-2-06-195 -d -99	D-STAN	OL	OL	88	2,62	NIE	Modyfikacja sposobu użytkowania	Siedliska bagienne (dotyczy olsów w 1 i 2 stopniu uwilgotnienia) -rębnie złożone w tym gniazda do 50 arów, lub zabiegi pielęgnacyjne wynikające z fazy rozwojowej drzewostanu
01-17-2-06-195 -d -01	ZRĄB	OL		0	0,78	NIE	Modyfikacja sposobu użytkowania	Siedliska bagienne (dotyczy olsów w 1 i 2 stopniu uwilgotnienia) -rębnie złożone w tym gniazda do 50 arów, lub zabiegi pielęgnacyjne wynikające z fazy rozwojowej drzewostanu
01-17-2-06-196 -d -99	D-STAN	OL	OL	74	7,74	NIE	Modyfikacja sposobu użytkowania	Siedliska bagienne (dotyczy olsów w 1 i 2 stopniu uwilgotnienia) -rębnie złożone w tym gniazda do 50 arów, lub zabiegi pielęgnacyjne wynikające z fazy rozwojowej drzewostanu
01-17-2-06-196 -d -01	D-STAN	OL	OL	74	3,25	NIE	Modyfikacja sposobu użytkowania	Siedliska bagienne (dotyczy olsów w 1 i 2 stopniu uwilgotnienia) -rębnie złożone w tym gniazda do 50 arów, lub zabiegi pielęgnacyjne wynikające z fazy rozwojowej drzewostanu
01-17-1-01-9 -k -00	D-STAN	OL	OL	58	0,73	NIE	Modyfikacja sposobu użytkowania	Siedliska bagienne (dotyczy olsów w 1 i 2 stopniu uwilgotnienia) -rębnie złożone w tym gniazda do 50 arów, lub zabiegi pielęgnacyjne wynikające z fazy rozwojowej drzewostanu
01-17-1-01-35 -c -00	D-STAN	OL	OL	97	0,62	NIE	Modyfikacja sposobu użytkowania	Siedliska bagienne (dotyczy olsów w 1 i 2 stopniu uwilgotnienia) -rębnie złożone w tym gniazda do 50 arów, lub zabiegi pielęgnacyjne wynikające z fazy rozwojowej drzewostanu
01-17-1-04-176 -i -00	D-STAN	OL	OL	12	0,96	NIE	Modyfikacja sposobu użytkowania	Siedliska bagienne (dotyczy olsów w 1 i 2 stopniu uwilgotnienia) -rębnie złożone w tym gniazda do 50 arów, lub zabiegi pielęgnacyjne wynikające z fazy rozwojowej drzewostanu
01-17-2-07-282 -h -00	D-STAN	OL	OL	28	1,46	NIE	Modyfikacja sposobu użytkowania	Siedliska bagienne (dotyczy olsów w 1 i 2 stopniu uwilgotnienia) -rębnie złożone w tym gniazda do 50 arów, lub zabiegi pielęgnacyjne wynikające z fazy rozwojowej drzewostanu
01-17-2-07-282 -k -00	D-STAN	OL	OL	28	0,63	NIE	Modyfikacja sposobu użytkowania	Siedliska bagienne (dotyczy olsów w 1 i 2 stopniu uwilgotnienia) -rębnie złożone w tym gniazda do 50 arów, lub zabiegi pielęgnacyjne wynikające z fazy rozwojowej drzewostanu
01-17-3-08-146 -b -00	D-STAN	OL	OL	19	0,94	NIE	Modyfikacja sposobu użytkowania	Siedliska bagienne (dotyczy olsów w 1 i 2 stopniu uwilgotnienia) -rębnie złożone w tym gniazda do 50 arów,



									lub zabiegi pielęgnacyjne wynikające z fazy rozwojowej drzewostanu
01-17-3-11-304 -j -00	D-STAN	OL	OL	63	0,56	NIE	Modyfikacja sposobu użytkowania	Siedliska bagienne (dotyczy olsów w 1 i 2 stopniu uwilgotnienia) -rębnie złożone w tym gniazda do 50 arów, lub zabiegi pielęgnacyjne wynikające z fazy rozwojowej drzewostanu	
01-17-2-07-283 -b -00	D-STAN	OL	OL	40	3,01	NIE	Modyfikacja sposobu użytkowania	Siedliska bagienne (dotyczy olsów w 1 i 2 stopniu uwilgotnienia) -rębnie złożone w tym gniazda do 50 arów, lub zabiegi pielęgnacyjne wynikające z fazy rozwojowej drzewostanu	
01-17-3-11-158 -j -00	D-STAN	OL	OL	75	3,44	NIE	Modyfikacja sposobu użytkowania	Siedliska bagienne (dotyczy olsów w 1 i 2 stopniu uwilgotnienia) -rębnie złożone w tym gniazda do 50 arów, lub zabiegi pielęgnacyjne wynikające z fazy rozwojowej drzewostanu	
01-17-3-08-150B -c -00	SUKCESJA	OL	WB	0	0,11	NIE	Modyfikacja sposobu użytkowania	Siedliska bagienne (dotyczy olsów w 1 i 2 stopniu uwilgotnienia) -rębnie złożone w tym gniazda do 50 arów, lub zabiegi pielęgnacyjne wynikające z fazy rozwojowej drzewostanu	



---

**Dane kontaktowe:**

**NADLEŚNICTWO NOWOGRÓD**

**DĘBNIKI 80, 18-416 ZBÓJNA**

**TEL. (86) 217 55 83**

